



**LAPORAN**

**SURVEI KEPUASAN**

**MASYARAKAT (SKM)**

**TAHUN 2022**

**DINAS PENDIDIKAN KABUPATEN**

**BANJAR**



[disdik\\_kabbanjar](#)



[disdik.banjarkab.go.id](http://disdik.banjarkab.go.id)

## KATA PENGANTAR

Puji syukur kami panjatkan kehadirat Allah SWT atas berkat rahmat dan hidayah-Nya, kami telah dapat menyelesaikan penyusunan Survey Kepuasan Masyarakat (SKM) tahun 2022 pada Dinas Pendidikan Kabupaten Banjar. Laporan Survey Kepuasan Masyarakat (SKM) merupakan data dan informasi tentang tingkat kepuasan terhadap persepsi masyarakat/Perangkat Daerah yang diperoleh dari hasil pengukuran secara kuantitatif dan kualitatif atas pelayanan dari aparatur penyelenggara pelayanan publik dengan membandingkan antara harapan dan kebutuhannya.

Tuntutan terhadap peningkatan kualitas pelayanan publik menjadi tantangan yang harus segera diwujudkan oleh Dinas Pendidikan Kabupaten Banjar. Salah satu dari sasaran Survei Kepuasan Masyarakat itu sendiri ialah tercapainya persyaratan, sistem, mekanisme, dan prosedur, waktu penyelesaian, biaya/tarif, produk spesifikasi jenis pelayanan, kompetensi pelaksana, perilaku pelaksana pelayanan, penanganan pengaduan, sarana dan prasarana, sehingga pelayanan dapat dilaksanakan secara lebih berkualitas, berdaya guna dan berhasil guna. Selain itu Indeks Kepuasan Masyarakat mempunyai sasaran menumbuhkan kreatifitas, prakarsa dan peran serta masyarakat/perangkat daerah dalam upaya peningkatan kualitas pelayanan publik sebagai isu strategis dalam rangka membangun *Good Governance* dan *Clean Governance*.

Demikian laporan ini disusun sebagai gambaran penyelenggaraan pelayanan publik Dinas Pendidikan Kabupaten Banjar Tahun 2022, kami mengucapkan terima kasih atas partisipasi dan kontribusi semua pihak yang telah membantu dalam proses penyusunan Indeks Kepuasan Masyarakat.

Martapura, Desember 2022

Kepala Dinas Pendidikan  
Kabupaten Banjar



## DAFTAR ISI

KATA PENGANTAR .....	i
DAFTAR ISI .....	ii
BAB I. PENDAHULUAN .....	1
1. Gambaran Umum .....	1
2. Latar Belakang Survei Kepuasan Masyarakat.....	6
3. Ruang Lingkup Survei .....	9
4. Metode Pengukuran.....	11
5. Teknik Survei Kepuasan Masyarakat .....	11
6. Jenis Layanan yang Diberikan kepada Pengguna .....	13
BAB II. METODOLOGI SURVEI.....	14
1. Maksud dan Tujuan Pelaksanaan .....	14
2. Hasil Yang Ingin Dicapai .....	15
BAB III.PELAKSANAAN DAN TEKNIK MELAKUKAN SURVEI .....	16
1. Pelaksanaan Survei.....	16
2. Teknik Pengumpulan Data.....	16
3. Hambatan yang Dihadapi dan Solusi .....	17
BAB IV.HASIL PENELITIAN DAN ANALISA DATA .....	18
1. Hasil Pengukuran .....	18
BAB V. REKOMENDASI DARI HASIL SKM .....	22
A. Rekomendasi Survei Kepuasan Masyarakat Tahun Ini .....	22
B. Tindak Lanjut Survei Kepuasan Masyarakat Tahun Lalu .....	22
BAB VI.PENUTUP .....	23
KESIMPULAN DAN SARAN .....	23
1. Kesimpulan .....	23
2. Rekomendasi .....	
LAMPIRAN-LAMPIRAN .....	
1. Rekapitulasi Scoring IKM	

## **BAB I PENDAHULUAN**

### **1. Gambaran Umum**

Dinas Pendidikan Kabupaten Banjar sebagai salah satu perangkat daerah mempunyai kedudukan sebagai pelaksana teknis kegiatan pelayanan yang merupakan urusan wajib berdasarkan Peraturan Daerah Kabupaten Banjar Nomor 8 Tahun 2021 tentang Perubahan Atas Peraturan Daerah Kabupaten Banjar Nomor 13 Tahun 2016 tentang Pembentukan dan Susunan Perangkat Daerah.

Guna mendukung pelaksanaan tugas dan fungsi, sumber daya manusia yang dimiliki Dinas Pendidikan Kabupaten Banjar sebagai berikut:

1. Jumlah Pegawai sebanyak 96 orang yang terdiri dari ASN sebanyak 45 orang dan Non ASN sebanyak 51 orang.
2. Jumlah Pegawai yang menduduki Jabatan Struktural berjumlah 20 orang dan staf/pelaksana sebanyak 25 orang, Non ASN 51 orang termasuk diantaranya 2 (dua) orang penjaga malam.
3. Susunan pegawai yang menempati jabatan dan staf/pelaksana pada Bagan organisasi Dinas Pendidikan Kabupaten Banjar terdiri dari :
  - Kepala Dinas : 1 orang
  - Sekretaris : 1 orang
  - Kepala Sub Bagian Umum & Kepegawaian : 1 orang
  - Pelaksana pada Sub Bagian Umum & Kepegawaian : 4 orang
  - Kepala Sub Bagian Keuangan & Aset : 1 orang
  - Pelaksana pada Sub Bagian Keuangan & Aset : 9 orang
  - Kepala Sub Bagian Perencanaan : 1 orang
  - Pelaksana pada Sub Bagian Perencanaan : 2 orang
  - Honorer/non ASN pada Sekretariat : 32 orang
4. Jumlah Pegawai pada Bidang Pembinaan PAUD & Pendidikan Non Formal / Kesetaraan :
  - Kepala Bidang Pembinaan PAUD & Pendidikan Non Formal / Kesetaraan : 1 orang
  - Kasi PAUD : 1 orang

- Pelaksana pada Seksi PAUD : 1 orang
  - Kasi Pendidikan Nonformal/Kesetaraan : 1 orang
  - Pelaksana pada seksi pendidikan nonformal /kesetaraan : 1 orang
  - Kasi PTK PAUD & Pendidikan Non Formal / Kesetaraan : 1 orang
  - Pelaksana pada seksi PTK PAUD & Pendidikan Non Formal / Kesetaraan : 0 orang
  - Honorer/non ASN pada Bidang Pembinaan PAUD & Pendidikan Non Formal / Kesetaraan : 6 orang
5. Jumlah Pegawai pada Bidang Pembinaan SD :
- Kepala Bidang Pembinaan SD : 1 orang
  - Kasi Kurikulum dan Penilaian : 1 orang
  - Pelaksana kurikulum SD : 1 orang
  - Kasi Peserta Didik dan Pembangunan Karakter SD : 1 orang
  - Pelaksana pada seksi peserta didik : 1 orang
  - Kasi PTK SD : 1 orang
  - Pelaksana pada seksi PTK SD : 1 orang
  - Honorer/non ASN : 5 orang
6. Jumlah Pegawai pada Bidang Pembinaan SMP :
- Kepala Bidang Pembinaan SMP : 1 orang
  - Kasi Kurikulum & Penilaian SMP : 1 orang
  - Pelaksana pada seksi kurikulum SMP : 0 orang
  - Kasi Peserta Didik dan Pembangunan Karakter SMP : 1 orang
  - Pelaksana pada seksi Peserta Didik dan Pembangunan Karakter SMP : 1 orang
  - Kasi PTK SMP : 1 orang
  - Pelaksana pada seksi PTK SMP : 1 orang
  - Honorer/non ASN : 3 orang
7. Jumlah Pegawai pada Bidang Sarana & Prasarana :
- Kepala Bidang Sarana & Prasarana : 0 orang
  - Kasi Sarpras PAUD & Pend. Nonformal/Kesetaraan : 1 orang
  - Pelaksana pada seksi Sarpras PAUD : 1 orang
  - Kasi Sarpras SD : 1 orang

- Pelaksana pada seksi sarpras SD : 1 orang
- Kasi Sarpras SMP : 1 orang
- Pelaksana pada seksi sarpras SMP : 1 orang
- Honorer / Non ASN : 4 orang

**Data Kepegawaian menurut Pangkat/Golongan Ruang :**

NO.	PANGKAT/GOLONGAN	JUMLAH
1.	Pembina Tk 1 (IV/d)	-
2.	Pembina Utama Muda (IV/c)	-
3.	Pembina Tk.1(IV/b)	2
4.	Pembina (IV/a)	9
5.	PenataTk.1( III/d)	13
6.	Penata (III/c)	5
7.	Penata Muda Tk.1(III/b)	10
8.	Penata Muda (III/a)	6
9.	Pengatur Tk,1(II/d)	-
10.	Pengatur (II/c)	1
11.	Pengatur Muda Tk.1 (II/b)	-
12.	Pengatur Muda (II/a)	-
13.	Non PNS	51
	<b>JUMLAH</b>	<b>96</b>

**Data Kepegawaian ASN menurut Pendidikan :**

NO.	PENDIDIKAN	JUMLAH
1.	Pasca Sarjana	14
2.	Sarjana	55
3.	Sarjana Muda/DIII	4
4.	SMA	23
5.	SMP	-
6.	SD	-
	<b>JUMLAH</b>	<b>96</b>

Dinas Pendidikan Kabupaten Banjar beralamat di Jalan Sekumpul Ujung Desa Bincau No.3 RT.05 RW.03 Martapura.

**a. Tugas Pokok dan Fungsi Organisasi**

Dinas Pendidikan Kabupaten Banjar mempunyai kedudukan sebagai unsur pelaksanaan Pemerintah Daerah, dipimpin oleh seorang Kepala Dinas yang berada dibawah dan bertanggung jawab kepada Kepala Daerah melalui Sekretaris Daerah.

Tugas Pokok Dinas Pendidikan Kabupaten Banjar adalah membantu Bupati melaksanakan urusan pemerintahan dan pelayanan umum terutama pada bidang Pendidikan.

Fungsi Dinas Pendidikan Kabupaten Banjar sesuai dengan kebijaksanaan yang ditetapkan oleh Kepala Daerah :

1. Perumusan kebijakan teknis;
2. Pelaksanaan kebijakan teknis dan perencanaan program;
3. Pemantauan, evaluasi dan pelaporan;
4. Pelaksanaan administrasi;
5. Pelaksanaan fungsi lain yang diberikan oleh Bupati dengan tugas dan fungsinya.

#### **b. Struktur Organisasi**

Dinas Pendidikan Kabupaten Banjar adalah Perangkat Daerah yang berada dibawah dan bertanggung jawab kepada Kepala Daerah dibidang Dinas Pendidikan Kabupaten Banjar.

Salah satu yang hendak dicapai oleh Dinas Pendidikan Kabupaten Banjar adalah menjadi unsur staf yang akuntabel dan profesional dalam memberikan pelayanan kepada masyarakat, ini kemudian dituangkan dalam rumusan visi Kabupaten Banjar yaitu :

**“Terwujudnya Kabupaten Banjar Yang Maju, Mandiri dan Agamis”**

Sedangkan Misi yaitu :

1. Peningkatan kualitas hidup dan kualitas sumber daya manusia
2. Peningkatan ekonomi yang berkualitas berbasis kerakyatan
3. Pemerataan pembangunan daerah yang berkeadilan
4. Pengelolaan lingkungan hidup yang berkelanjutan
5. Penyelenggaraan pemerintahan yang amanah, baik, bersih dan efektif
6. Penguatan karakter masyarakat yang religius, berakhlak baik dan berkepribadian luhur
7. Menciptakan kehidupan masyarakat yang tertib, aman dan demokratis

Struktur Dinas Pendidikan Kabupaten Banjar terdiri dari :

1. Kepala Dinas
2. Sekretaris
  - a. Kepala Sub Bagian Perencanaan
  - b. Kepala Sub Bagian Keuangan & Aset
  - c. Kepala Sub Bagian Umum & Kepegawaian

3. Kepala Bidang Pembinaan PAUD & Pendidikan Non Formal/Kesetaraan
  - a. Kepala Seksi PAUD
  - b. Kepala Seksi Pendidikan Non Formal / Kesetaraan
  - c. Kepala Seksi PTK PAUD & Pendidikan Non Formal/Kesetaraan
4. Kepala Bidang Pembinaan SD
  - a. Kepala Seksi Kurikulum dan Penilaian SD
  - b. Kepala Seksi Peserta Didik dan Pembangunan Karakter SD
  - c. Kepala Seksi PTK SD
5. Kepala Bidang Pembinaan SMP
  - a. Kepala Seksi Kurikulum dan Penilaian SMP
  - b. Kepala Seksi Peserta Didik dan Pembangunan Karakter SMP
  - c. Kepala Seksi PTK SMP
6. Kepala Bidang Sarana & Prasarana
  - a. Kepala Seksi Sarana & Prasarana PAUD & Pendidikan Non Formal/Kesetaraan
  - b. Kepala Seksi Sarana & Prasarana SD
  - c. Kepala Seksi Sarana & Prasarana SMP



Bagan Struktur Organisasi Dinas Pendidikan Kabupaten Banjar :

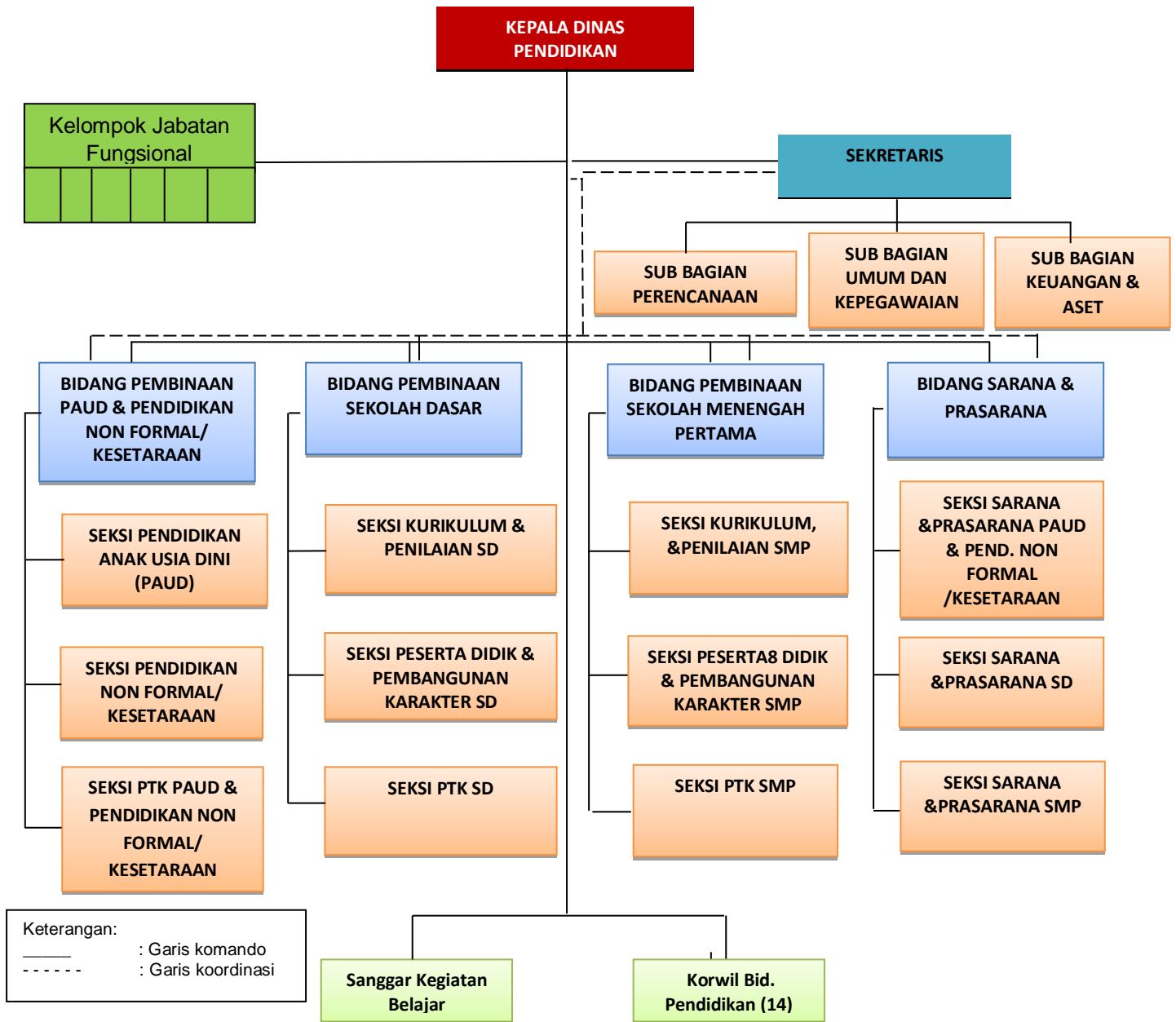

**2. Latar Belakang Survei Kepuasan Masyarakat**

Dalam memberikan pelayanannya, pemerintah dituntut untuk memberikan sebuah pelayanan prima kepada publik, sehingga tercapai suatu kepuasan. Pelayanan prima merupakan suatu layanan yang diberikan kepada publik yang mampu memuaskan pihak yang dilayani, seiring dengan perubahan lingkungan strategis yang cepat dan luas di berbagai sektor, maka spesialisasi dan variasi tuntutan kebutuhanpun semakin meningkat dalam kegiatan dan kehidupan masyarakat. Ditambah lagi dengan peningkatan kesadaran bernegara, kesemuanya itu mengharuskan adanya perubahan tentang konsep

pelayanan terhadap masyarakat. Masyarakat semakin dinamis dan semakin kritis, sehingga hal ini memicu adanya keharusan perubahan paradigma pemerintah dalam memberikan pelayanan kepada masyarakat.

Pelaksanaan Survei Kepuasan Masyarakat merupakan suatu langkah yang tepat untuk mengakomodasi harapan masyarakat, menilai tingkat kepuasan masyarakat terhadap kinerja pemerintah terutama aparat dan fasilitasnya serta sebagai alat untuk membuat program-program pemerintah yang efektif dan tepat sasaran.

Di dunia pemerintahan, pelanggan adalah masyarakat (rakyat) sebagai pemilik negara, dimana pemerintah adalah sebagai pemegang amanah dari masyarakat untuk melaksanakan salah satu fungsi pemerintah yaitu melaksanakan pelayanan untuk meningkatkan kesejahteraan masyarakat melalui kegiatan pelayanan yang memuaskan masyarakat, tidak membuat masyarakat kecewa.

Ketidakpuasan masyarakat akan menimbulkan kekecewaan yang berimplikasi akan menurunkan kredibilitas pemerintah yang berujung pada menurunnya legitimasi baik politik maupun sosial, formal maupun moral terhadap pemerintah. Masyarakat menuntut pelayanan publik yang dapat memberikan pelayanan yang prima terhadap mereka yang menginginkan aspirasi dapat direspon.

Pelaksanaan pelayanan publik oleh aparatur pemerintah dewasa ini masih banyak dijumpai kelemahan sehingga belum dapat memenuhi kualitas yang diharapkan masyarakat. Hal ini ditandai dengan masih adanya berbagai keluhan masyarakat yang disampaikan terutama melalui media massa. Mengingat fungsi utama Pemerintah adalah melayani masyarakat maka pemerintah perlu terus berupaya meningkatkan kualitas pelayanan.

Salah satu upaya untuk meningkatkan kualitas pelayanan publik, sebagaimana diamanatkan dalam Undang-undang Republik Indonesia Nomor 25 Tahun 2009 tentang Pelayanan Publik pada pasal 1 ayat 1 dinyatakan bahwa,

“Pelayanan Publik adalah kegiatan atau rangkaian dalam rangka pemenuhan kebutuhan pelayanan sesuai dengan peraturan perundang-undangan bagi setiap warga negara dan penduduk atas

barang, jasa, dan/atau pelayanan administratif yang disediakan oleh penyelenggara pelayanan publik”.

Oleh karena itu, maka perlu disusun Survey Kepuasan Masyarakat sebagai tolok ukur untuk menilai tingkat kualitas pelayanan. Di samping itu data Survey Kepuasan Masyarakat dapat menjadi bahan penilaian terhadap unsur pelayanan yang masih perlu perbaikan dan menjadi pendorong setiap unit penyelenggara pelayanan untuk meningkatkan kualitas pelayanannya.

Mengingat jenis pelayanan intern dan global yang berbeda, maka untuk memudahkan penyusunan Survey Kepuasan Masyarakat (SKM) penyelenggara pelayanan diperlukan pedoman umum yang digunakan sebagai acuan unit kerja yang ingin mengetahui tingkat kepuasan pelayanan di lingkungan instansi masing-masing.

Berdasarkan hal tersebut unit kerja penyelenggara pelayanan publik di lingkup Pemerintah Kabupaten Banjar melaksanakan survei kepuasan masyarakat yang sesuai dengan Peraturan Menteri Pendayagunaan Aparatur Negara dan Reformasi Birokrasi nomor 14 tahun 2017 Tentang Pedoman penyusunan survei kepuasan masyarakat Unit penyelenggara pelayanan publik.

Pelaksanaan pelayanan publik oleh aparatur pemerintah dewasa ini masih banyak dijumpai kelemahan sehingga belum dapat memenuhi kualitas yang diharapkan masyarakat. Hal ini ditandai dengan masih adanya berbagai keluhan masyarakat yang disampaikan terutama media massa. Mengingat fungsi utama Pemerintah adalah melayani masyarakat maka pemerintah perlu terus berupaya meningkatkan kualitas pelayanan.

Salah satu upaya untuk meningkatkan kualitas pelayanan publik, sebagaimana diamanatkan dalam Undang-undang Republik Indonesia Nomor 25 Tahun 2009 tentang Pelayanan Publik, perlu disusun Survei Kepuasan Masyarakat sebagai tolok ukur untuk menilai tingkat kualitas pelayanan. Di samping itu data Survei Kepuasan Masyarakat dapat menjadi bahan penilaian terhadap unsur pelayanan yang masih perlu perbaikan dan menjadi pendorong setiap unit penyelenggara pelayanan publik untuk meningkatkan kualitas pelayanannya.

Mengingat jenis pelayanan sangat beragam dengan sifat dan karakteristik yang berbeda, maka untuk memudahkan penyusunan

Survei Kepuasan Masyarakat (SKM) unit kerja penyelenggara pelayanan publik diperlukan pedoman umum yang digunakan sebagai acuan bagi Pemerintah Kabupaten Banjar yang ingin mengetahui tingkat kinerja unit pelayanan di lingkungan instansi masing-masing. Metode SKM penilaiannya telah didahului dengan penelitian yang dilaksanakan Kementerian PAN dan RB yang mencakup berbagai sektor layanan yang sangat bervariasi dari hasil pengujian akademis/ilmiah diperoleh 9 (sembilan) unsur yang dapat diberlakukan untuk semua jenis pelayanan, untuk mengukur Survei kepuasan Masyarakat unit pelayanan. Namun demikian, masing-masing unit pelayanan dimungkinkan untuk menambah unsur yang dianggap relevan dengan karakteristik di tempat kerjanya masing-masing tetapi tentunya tetap dengan standar penyekoran yang disesuaikan dengan penambahan atau pengurangan dari 9 unsur tersebut.

### **3. Ruang Lingkup Survei**

Ruang Lingkup Survei Kepuasan Masyarakat Peraturan Bupati Banjar Nomor 59 Tahun 2020 Pedoman Pelaksanaan Survei Kepuasan Masyarakat Terhadap Penyelenggaraan Pelayanan Publik Di Lingkungan Pemerintah Kabupaten Banjar, yaitu:

#### **a. Objek**

Objek dalam pelaksanaan survei ini adalah berupa pelayanan terhadap:

##### **1) Barang publik**

Yaitu pengadaan dan penyaluran barang publik yang dilakukan oleh Perangkat Daerah yang sebagian atau seluruh dananya bersumber dari APDB, dan pengadaan dan penyaluran barang publik yang dananya tidak bersumber dari APBD.

##### **2) Jasa publik**

Yaitu pelayanan atas jasa publik oleh Perangkat Daerah yang sebagian atau seluruh dananya bersumber dari APDB.

##### **3) Administratif**

Yaitu tindakan administratif pemerintah yang diwajibkan oleh Negara dan diatur dalam peraturan perundang-undangan dalam rangka mewujudkan perlindungan pribadi, keluarga, kehormatan, martabat, dan harta benda dan tindakan

administratif oleh instansi non pemerintah yang diwajibkan oleh Negara dan diatur dalam peraturan perundang-undangan, serta ditetapkan berdasarkan perjanjian dengan penerima layanan.

Juga dalam pelaksanaan survei juga harus memenuhi 9 unsur Pelayanan Publik, meliputi:

1. Persyaratan

Persyaratan adalah syarat yang harus dipenuhi dalam pengurusan suatu jenis pelayanan, baik persyaratan teknis maupun administratif.

2. Sistem, Mekanisme, dan Prosedur

Prosedur adalah tata cara pelayanan yang dibakukan bagi pemberi dan penerima pelayanan, termasuk pengaduan.

3. Waktu Penyelesaian

Waktu Penyelesaian adalah jangka waktu yang diperlukan untuk menyelesaikan seluruh proses pelayanan dari setiap jenis pelayanan.

4. Biaya/Tarif \*)

Biaya/Tarif adalah ongkos yang dikenakan kepada penerima layanan dalam mengurus dan/atau memperoleh pelayanan dari penyelenggara yang besarnya ditetapkan berdasarkan kesepakatan antara penyelenggara dan masyarakat

5. Produk Spesifikasi Jenis Pelayanan

Produk spesifikasi jenis pelayanan adalah hasil pelayanan yang diberikan dan diterima sesuai dengan ketentuan yang telah ditetapkan Produk pelayanan ini merupakan hasil dari setiap spesifikasi jenis pelayanan.

6. Kompetensi Pelaksana \*\*)

Kompetensi Pelaksana adalah kemampuan yang harus dimiliki oleh pelaksana meliputi pengetahuan, keahlian, keterampilan, dan pengalaman

7. Perilaku Pelaksana \*\*)

Perilaku Pelaksana adalah sikap petugas dalam memberikan pelayanan

8. Penanganan Pengaduan, Saran dan Masukan

Penanganan pengaduan, saran dan masukan, adalah tata cara pelaksanaan penanganan pengaduan dan tindak lanjut

9. Sarana dan prasarana

Sarana adalah segala sesuatu yang dapat dipakai sebagai alat dalam mencapai maksud dan tujuan. Prasarana adalah segala sesuatu yang merupakan penunjang utama terselenggaranya suatu proses (usaha, pembangunan, proyek). Sarana digunakan untuk benda yang bergerak (komputer, mesin) dan prasarana untuk benda yang tidak bergerak (gedung).

**4. Metode Pengukuran**

Untuk melakukan survei secara periodik mempergunakan pendekatan metode kualitatif dengan pengukuran menggunakan Skala Likert. Skala Likert adalah suatu skala psikometrik yang umum digunakan dalam kuesioner (angket), dan merupakan skala yang paling banyak digunakan dalam riset berupa survei. Metode ini dikembangkan oleh Rensis Likert. Skala Likert adalah skala yang dapat dipergunakan untuk mengukur sikap, pendapat, dan persepsi seseorang atau sekelompok orang terhadap suatu jenis layanan publik. Pada skala Likert responden diminta untuk menentukan tingkat persetujuan mereka terhadap suatu pernyataan dengan memilih salah satu dari pilihan yang tersedia.

**5. Teknik Survei Kepuasan Masyarakat**

Untuk melakukan survei dapat menggunakan teknik survei, antara lain:

- a. Kuesioner dengan wawancara tatap muka;
- b. Kuesioner melalui pengisian sendiri;
- c. Kuesioner elektronik (e-survei);
- d. Diskusi kelompok terfokus;
- e. Wawancara tidak berstruktur melalui wawancara mendalam

1) Bentuk Jawaban

Desain bentuk jawaban dalam setiap pertanyaan unsur pelayanan alam kuesioner, berupa jawaban pertanyaan pilihan berganda. Bentuk pilihan Jawaban pertanyaan kuesioner bersifat kualitatif untuk mencerminkan tingkat kualitas pelayanan. Tingkat kualitas pelayanan di mulai dari sangat

baik/puas sampai dengan tidak baik/puas. Pembagian jawaban dibagi dalam 4 (empat) kategori, yaitu:

- a) tidak baik, diberi nilai persepsi 1;
- b) kurang baik, diberi nilai persepsi 2;
- c) baik, diberi nilai 3;
- d) sangat baik, diberi nilai persepsi 4.

Contoh :

Penilaian terhadap unsur prosedur pelayanan.

- a) Diberi nilai 1 (tidak mudah) apabila pelaksanaan prosedur pelayanan tidak sederhana, alur berbelit-belit, panjang dan tidak jelas, loket terlalu banyak, sehingga proses tidak efektif.
- b) Diberi nilai 2 (kurang mudah) apabila pelaksanaan prosedur pelayanan masih belum mudah, sehingga prosesnya belum efektif.
- c) Diberi nilai 3 (mudah) apabila pelaksanaan prosedur pelayanan dirasa mudah, sederhana, tidak berbelit-belit tetapi masih perlu diefektifkan.
- d) Diberi nilai 4 (sangat mudah) apabila pelaksanaan prosedur pelayanan dirasa sangat jelas, mudah, sangat sederhana, sehingga prosesnya mudah dan efektif

## 2) Penetapan Jumlah Responden

Teknik penarikan sampel dapat disesuaikan dengan jenis layanan, tujuan survei dan data yang ingin diperoleh. Responden dipilih secara acak yang ditentukan sesuai dengan cakupan wilayah unit pelayanan.

## 3) Lokasi dan Waktu Pengumpulan Data

Lokasi dan waktu pengumpulan data dapat dilakukan di:

- a) Lokasi masing-masing unit kerja pada waktu jam layanan sedang sibuk, seperti: unit pelayanan satu pintu, STNK, transportasi, KTP, Kartu Keluarga, Surat Keterangan dan sebagainya;
- b) Lingkungan perumahan untuk penerima layanan tertentu, seperti: telepon, air bersih, pendidikan dan sebagainya pada saat responden di rumah.

**6. Jenis Layanan yang Diberikan Kepada Pengguna**

<b>NO</b>	<b>JENIS LAYANAN</b>	<b>PELAKSANA/UNIT LAYANAN</b>	<b>PENERIMA LAYANAN</b>
	a. Pelayanan Mutasi Siswa b. Pelayanan Surat Keterangan Pengganti Ijazah / STTB / Danem / SKHU / SKYBS c. Pelayanan Magang / PKL / KKN / Penelitian d. Pelayanan Nomor Pokok Sekolah Nasional (NPSN) e. Pelayanan Rekomendasi Mutasi f. Pelayanan Legalisir Ijazah / STTB / Danem / SKHU / SKYBS g. Pelayanan Rekomendasi Teknis Izin Pendirian Satuan Pendidikan h. Pelayanan Rekomendasi Pendirian Satuan Pendidikan i. Pelayanan Rekomendasi Izin Operasional Satuan Pendidikan	Dinas Pendidikan Kabupaten Banjar	<ul style="list-style-type: none"> <li>• Kepala Satuan Pendidikan PAUD, SD, SMP</li> <li>• Guru PAUD, SD, SMP</li> <li>• Korwil Kecamatan</li> <li>• Pengawas</li> <li>• Penilik</li> <li>• Siswa</li> <li>• Masyarakat</li> </ul>



## **BAB II**

### **METODOLOGI SURVEI**

#### **1. Maksud dan Tujuan Pelaksanaan**

Survei periodik adalah survei yang dilakukan oleh penyelenggara pelayanan publik terhadap layanan publik yang diberikan kepada masyarakat. Survei ini, dapat dilakukan secara tetap dengan jangka waktu (periode) tertentu. Survei dapat dilakukan setidaknya minimal melakukan survei 1 (satu) tahun sekali. Survei ini bersifat komprehensif dan hasil analisa survei dipergunakan untuk melakukan evaluasi kepuasan masyarakat terhadap layanan yang diberikan. Selain itu, hasil survei dipergunakan untuk bahan kebijakan terhadap pelayanan publik dan melihat kecenderungan (trend) layanan publik yang telah diberikan penyelenggara kepada masyarakat serta kinerja dari penyelenggara pelayanan publik. Dalam hal penyelenggara menggunakan metode survei ini, maka metode ini harus dinyatakan di dalam laporan. Pengolahan dan analisa hasil survei agar mengikuti cara pengolahan data dan kluster penilaian sesuai dengan kaidah pengolahan survei. Survei Kepuasan Masyarakat ini bertujuan untuk mengukur kepuasan masyarakat sebagai pengguna layanan dan meningkatkan kualitas penyelenggaraan pelayanan publik di Lingkungan Pemerintah Kabupaten Banjar. Adapun sasaran-sasaran Survei Kepuasan Masyarakat adalah sebagai berikut:

- a. Mendorong partisipasi masyarakat sebagai pengguna layanan alam menilai kinerja penyelenggara pelayanan.
- b. Mendorong penyelenggara pelayanan untuk meningkatkan kualitas pelayanan publik.
- c. Mendorong penyelenggara pelayanan menjadi lebih inovatif alam menyelenggarakan pelayanan publik.
- d. Mengukur kecenderungan tingkat kepuasan masyarakat terhadap pelayanan publik di lingkungan Pemerintah kabupaten Banjar.

Sedangkan tujuan dari kegiatan ini, adalah :

- a. Terukurnya Kepuasan Masyarakat Kabupaten Banjar Tahun 2022 ;
- b. Terpetakannya kinerja pelayanan publik yang telah dilaksanakan pada Dinas Pendidikan Kabupaten Banjar;

- c. Teridentifikasinya harapan masyarakat akan pelayanan publik di Dinas Pendidikan Kabupaten Banjar;
- d. Terpetakannya kelemahan dan kekurangan dari masing-masing Unit kerja penyelenggara Pelayanan Publik;
- e. Sebagai bahan dalam penetapan kebijakan terkait dengan peningkatan kualitas pelayanan publik melalui pencapaian indikator makro Rencana Pembangunan Jangka Menengah Daerah (RPJMD) Kab.Banjar;
- f. Sebagai ukuran dasar dalam menilai penilaian pencapaian kinerja pelayanan pada tahun berikutnya.

Maksud Pelaksanaan Survei Kepuasan Masyarakat (SKM) pada Dinas Pendidikan Kabupaten Banjar adalah untuk memperoleh gambaran dan sekaligus mengajak masyarakat untuk berpartisipasi dalam memberikan penilaian terhadap pelayanan yang telah diberikan..

Tujuannya adalah untuk mengetahui tingkat kinerja pada Dinas Pendidikan Kabupaten Banjar secara berkala langsung dari pandangan masyarakat secara tertulis melalui kuesioner SKM dan sebagai bahan untuk menetapkan kebijakan dalam rangka peningkatan kualitas pelayanan publik selanjutnya.

## **2. Hasil Yang Ingin Dicapai**

Penelitian ini dilaksanakan pada tahun 2022 dengan menetapkan target Survei Kepuasan Masyarakat (SKM) sebesar 82.83 % hasil yang ingin dicapai dalam kegiatan ini adalah Kajian data yang memuat tingkat kepuasan masyarakat terhadap pelayanan yang diberikan oleh Dinas Pendidikan Kabupaten Banjar kepada masyarakat yang dilaksanakan sampai dengan diketahuinya Survei Kepuasan Masyarakat (SKM), layanan yang dianggap penting oleh masyarakat serta saran-saran masyarakat dalam rangka peningkatan pelayanan publik.

### **BAB III**

## **PELAKSANAAN DAN TEKNIK MELAKUKAN SURVEI**

### **1. Pelaksanaan Survei**

Pelaksanaan kegiatan pengukuran Survei Kepuasan Masyarakat pada Dinas Pendidikan Kabupaten Banjar dilaksanakan mulai dari bulan Januari sampai dengan bulan September Tahun 2022 setiap hari pada jam kerja pelayanan.

Yang menjadi objek sasaran adalah setiap masyarakat yang menerima pelayanan di Dinas Pendidikan Kabupaten Banjar, melalui pengunjung mengisi langsung kuesioner yang telah disiapkan atau daring (*online*). Tahapan yang dilakukan dalam melakukan Survei ini adalah:

- a. Tim survei menentukan metode survei.
- b. Tim survei membuat instrument berupa kuesioner.
- c. Tim survei memperbanyak kuesioner, menentukan jadwal pelaksanaan survei.
- d. Tim survei melakukan survei sesuai jadwal.
- e. Kuesioner yang telah diisi dikumpulkan oleh petugas diserahkan kepada ketua tim tim survei.
- f. Tim survei menganalisa questioner yang sudah terisi.
- g. Tim survei menyajikan laporan tahunan dalam bentuk deskriptif.
- h. Laporan diserahkan kepada Bagian Organisasi Sekretariat Daerah Kabupaten Banjar.

### **2. Teknik Pengumpulan Data**

Untuk melakukan survei secara periodik mempergunakan pendekatan metode kualitatif dengan pengukuran menggunakan Skala Likert. Skala Likert adalah suatu skala psikometrik yang umum digunakan dalam kuesioner (angket), dan merupakan skala yang paling banyak digunakan dalam riset berupa survei. Metode ini dikembangkan oleh Rensis Likert. Skala Likert adalah skala yang dapat dipergunakan untuk mengukur sikap, pendapat, dan persepsi seseorang atau sekelompok orang terhadap suatu jenis layanan publik. Pada skala Likert responden diminta untuk menentukan tingkat persetujuan mereka terhadap suatu pernyataan dengan memilih salah satu dari pilihan yang tersedia:

### **3. Hambatan Yang Dihadapi Dan Solusi**

Dalam pelaksanaan survei tentu saja terdapat beberapa hambatan diantaranya:

1. Jaringan Internet Penerima Layanan, hal ini membuat masyarakat kesulitan oleh sebab itu penerima layanan dapat menggunakan internet gratis pada Pelayanan Satu Pintu Dinas Pendidikan Kabupaten Banjar 'pada waktu urusan telah selesai ataupun mengisi langsung pada kuisisioner yang sudah disiapkan;
2. Kurangnya pemahaman masyarakat terhadap isi pertanyaan survey, hal ini membuat masyarakat enggan untuk memberikan penilaian. Solusi yang dilakukan yaitu menunjuk petugas khusus yang mendampingi masyarakat pada saat mengisi kuisisioner survey.

## BAB IV

### HASIL PENELITIAN DAN ANALISA DATA

#### 1. Hasil Pengukuran

Sebelum mengetahui hasil penilaian responden terhadap 9 unsur pelayanan yang telah ditentukan tersebut diatas, perlu diketahui terlebih dahulu bagaimana karakteristik responden itu sendiri, yang bisa dilihat dari 4 faktor, yaitu umur, jenis kelamin, pendidikan terakhir dan pekerjaan. Hal ini berkaitan erat dengan cara mereka membuat keputusan dalam melakukan penilaian terhadap pelayanan yang mereka terima.

Jumlah masyarakat yang dapat disurvei sebanyak 913

a. Data responden berdasarkan :

1. Jenis Kelamin

<b>Jenis Kelamin</b>	<b>Responden</b>
Laki-laki	261
Perempuan	652
<b>Jumlah</b>	<b>913</b>

2. Berdasarkan Usia

<b>Usia</b>	<b>Responden</b>
< 25 Tahun	38
25 – 35 Tahun	235
36 – 45 Tahun	223
45 Tahun >	417
<b>Jumlah</b>	<b>913</b>

3. Berdasarkan Pendidikan

<b>Pendidikan</b>	<b>Responden</b>
SD kebawah	-
SMP/MTs	-
SMA/SMK/MA	35
Diploma	9
S-1	814
S-2 (Pascasarjana)	55
<b>Jumlah</b>	<b>913</b>

4. Berdasarkan Pekerjaan

<b>Pekerjaan</b>	<b>Responden</b>
PNS/TNI/Polri	753
Pegawai Swasta	30
Wieaswasta/Usahawan	1
Lainnya	129
<b>Jumlah</b>	<b>913</b>

Berdasarkan Peraturan Menteri Pendayagunaan Aparatur Negara dan Reformasi Birokrasi nomor 14 tahun 2017 Tentang Pedoman penyusunan Survei Kepuasan Masyarakat Unit penyelenggara pelayanan publik, memuat 9 unsur pelayanan yang harus diukur, yaitu:

<b>9 Unsur Pelayanan Publik</b>	
<b>No</b>	
<b>1</b>	Persyaratan
<b>2</b>	Sistem, Mekanisme, dan Prosedur
<b>3</b>	Waktu Penyelesaian
<b>4</b>	Biaya/Tarif
<b>5</b>	Produk Spesifikasi Jenis Pelayanan
<b>6</b>	Kompetensi Pelaksana
<b>7</b>	Perilaku Pelaksana Pelayanan
<b>8</b>	Penanganan Pengaduan, sarana dan Masukan Pelayanan
<b>9</b>	Sarana dan prasarana

Nilai SKM dihitung dengan menggunakan “ Nilai Rata-rata Tertimbang “ masing-masing unsur pelayanan. Dalam menghitung Survei kepuasan masyarakat terhadap 9 unsur pelayanan yang dikaji, setiap unsur pelayanan memiliki penimbang yang sama dengan rumus sebagai berikut :

$$\text{Bobot Nilai Rata-rata tertimbang} = \frac{\text{Jumlah bobot}}{\text{Jumlah unsur}} = \frac{1}{9} = 0,11$$

Untuk memperoleh nilai IKM unit pelayanan digunakan pendekatan nilai rata-rata (NRR) tertimbang dengan rumus :

$$\text{IKM} = \frac{\text{Total dari nilai persepsi per unsur}}{\text{Total Unsur yang terisi}} \times \text{Nilai penimbang}$$

Untuk memudahkan interpretasi terhadap penilaian IKM yaitu antara 25 – 100 maka hasil penilaian tersebut diatas dikonversikan dengan nilai dasar 25, dengan rumus :

$$\text{IKM Unit Pelayanan} \times 25$$

## Kategorisasi Mutu Pelayanan

NILAI PERSEPSI	NILAI INTERVAL IKM	NILAI INTERVAL KONVERSI IKM	MUTU PELAYANAN	KINERJA UNIT PELAYANAN
1	1,00 – 2,5996	25,00 – 64,99	D	Tidak Baik
2	2,60 – 3,064	65,00 – 76,60	C	Kurang Baik
3	3,0644 – 3,532	76,61 – 88,30	B	Baik
4	3,5324 – 4,00	88,31 – 100,00	A	Sangat Baik

## Nilai Rata-rata (NRR) Unsur 9 Pelayanan

No.	Unsur Pelayanan	Nilai Unsur Pelayanan
1.	Persyaratan	3.18
2.	Sistem, Mekanisme, dan Prosedur	3.18
3.	Waktu Penyelesaian	3.11
4.	Biaya/Tarif	3.91
5.	Produk Spesifikasi Jenis Pelayanan	3.15
6.	Kompetensi Pelaksana	3.16
7.	Perilaku Pelaksana Pelayanan	3.19
8.	Penanganan Pengaduan, saran dan Masukan Pelayanan	3.16
9.	Sarana dan prasarana	3.80

## NILAI RATA-RATA 9 UNSUR PELAYANAN

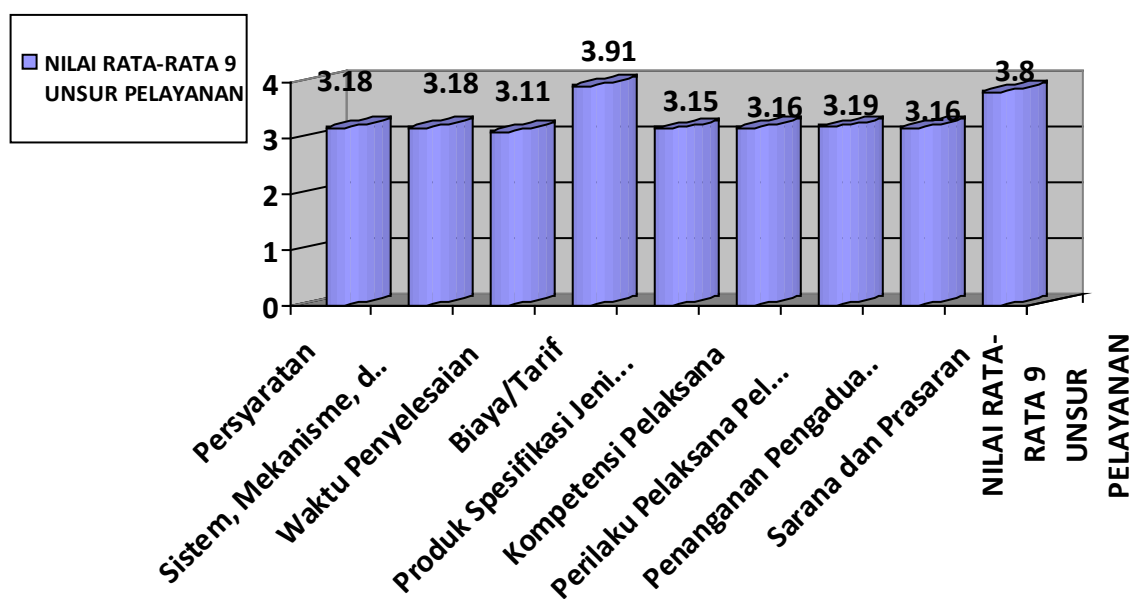

TABEL HASIL PENGUKURAN BERDASAR 9 UNSUR

Maka untuk mengetahui indeks unit pelayanan dihitung dengan cara sebagai berikut :

$$(3.18 \times 0,11111) + (3.18 \times 0,11111) + (3.11 \times 0,11111) + (3.91 \times 0,11111) + (3.15 \times 0,11111) + (3.16 \times 0,11111) + (3.19 \times 0,11111) + (3.16 \times 0,11111) + (3.80 \times 0,11111) = 3.31$$

Dengan demikian nilai indeks unit pelayanan di Dinas Pendidikan Kabupaten Banjar hasilnya dapat disimpulkan sebagai berikut :

a. Nilai SKM setelah dikonversi = Nilai indeks x Nilai Dasar

$$3.31 \times 25 = 82.83$$

b. Mutu Pelayanan **adalah B**

c. Kinerja Unit Pelayanan Baik



## **BAB V**

### **REKOMENDASI DARI HASIL SKM**

Berdasarkan analisis dan kesimpulan yang telah disampaikan, diusulkan tindakan rekomendasi sebagai tindak lanjut hasil survei sebagai berikut :

A. Rekomendasi Survei Kepuasan Masyarakat tahun ini

Secara umum kualitas pelayanan di *PD* dinilai oleh masyarakat adalah B karena angka Survei berada dalam interval 76,61 – 88,30 dengan kriteria kinerja pelayanan Baik.

B. Tindak lanjut Survei Kepuasan Masyarakat tahun lalu

Dari hasil Survei Kepuasan Masyarakat Tahun 2021 unsur waktu penyelesaian menjadi nilai terendah, untuk itu diambil langkah strategis yaitu dengan mempertimbangkan bahwa kondisi pandemic Covid-19 sudah sudah melandai maka dapat dilakukan pelayanan tatap muka secara terbatas. Diharapkan dengan dibukanya pelayanan tatap muka maka pengajuan pelayanan lebih cepat terselesaikan.

## **BAB VI PENUTUP**

### **KESIMPULAN DAN SARAN**

#### a. Kesimpulan

- a. Secara umum kualitas pelayanan pada Dinas Pendidikan Kabupaten Banjar dipersepsikan baik oleh masyarakat/perangkat daerah. Hal ini terlihat dari Survei Kepuasan Masyarakat (SKM) yang diperoleh berkisar diantara 76,61 – 88,30. Nilai SKM yang diperoleh dari 9 unsur pelayanan adalah 82,83 termasuk kategori BAIK, dan harus ditingkatkan lagi untuk tahun-tahun kedepan.
- b. Semua unsur menunjukkan hasil yang amat baik dengan nilai rata-rata 3,31. Hal ini menunjukkan bahwa pelayanan di Dinas Pendidikan Kabupaten Banjar adalah baik.

Adapun kesimpulan pada masing-masing ruang lingkup sebagai berikut:

1. Persyaratan Pelayanan mayoritas responden menyatakan BAIK
2. Prosedur Pelayanan Mayoritas responden menyatakan BAIK
3. Waktu pelayanan mayoritas responden menyatakan BAIK
4. Produk Spesifikasi Jenis Pelayanan mayoritas responden menyatakan BAIK
5. Kompetensi Pelaksana Pelayanan mayoritas responden menyatakan BAIK
6. Perilaku Pelaksana Pelayanan mayoritas responden menyatakan BAIK
7. Sarana Prasarana responden menyatakan BAIK
8. Biaya/Tarif pelayanan mayoritas responden menyatakan GRATIS
9. Penanganan Pengaduan, Saran dan Masukan mayoritas responden BAIK

#### b. Rekomendasi

Dari hasil Survei Kepuasan Masyarakat Tahun 2021 unsur waktu penyelesaian menjadi nilai terendah, untuk itu diambil langkah strategis yaitu dengan mempertimbangkan bahwa kondisi pandemic Covid-19 sudah sudah melandai maka dapat dilakukan pelayanan tatap muka secara terbatas. Diharapkan dengan dibukanya pelayanan tatap muka maka pengajuan pelayanan lebih cepat terselesaikan.

No Responden	Usia (tahun)	Jenis Kelamin	Pendidikan Terakhir	Pekerjaan	U1	U2	U3	U4	U5	U6	U7	U8	U9
	2	3	4	5	7	8	9	10	11	12	13	14	15
1	22 tahun	Perempuan	S1 (Sarjana) / Diploma 4	Pelajar/Mahasiswa	3	3	3	4	3	3	3	3	4
2	39	Perempuan	S1 (Sarjana) / Diploma 4	PNS	4	3	3	4	4	4	4	4	4
3	35	Perempuan	S1 (Sarjana) / Diploma 4	PNS	3	3	3	4	3	4	4	4	4
4	44	Laki-laki	SD	PNS	3	3	3	3	3	3	3	3	4
5	36 Tahun	Laki-laki	S1 (Sarjana) / Diploma 4	PNS	3	4	3	4	3	3	3	3	4
6	29	Perempuan	S1 (Sarjana) / Diploma 4	PNS	3	4	3	4	3	3	4	3	4
7	47	Laki-laki	S1 (Sarjana) / Diploma 4	PNS	3	3	3	4	3	3	3	3	4
8	47	Perempuan	S1 (Sarjana) / Diploma 4	kepala PAUD KB	3	3	3	4	3	4	4	4	4
9	34	Perempuan	S1 (Sarjana) / Diploma 4	Pengelola Paud	3	3	3	4	3	4	4	3	4
10	21 tahun	Perempuan	SLTA (SMA/SMK/MA/Sederajat)	Pelajar/Mahasiswa	3	3	3	4	3	3	4	3	3
11	51 TAHUN	Laki-laki	S2 (Pascasarjana)	PNS	3	3	4	4	3	3	4	3	4
12	42	Perempuan	S1 (Sarjana) / Diploma 4	Guru honor	3	3	3	4	4	4	4	3	4
13	38	Perempuan	S1 (Sarjana) / Diploma 4	Honor	3	3	3	4	3	3	3	3	4
14	40 tahun	Perempuan	S1 (Sarjana) / Diploma 4	Guru paud	4	4	3	4	4	4	4	4	4
15	39	Perempuan	S1 (Sarjana) / Diploma 4	Honor PAUD	3	3	3	4	3	3	3	3	4
16	28	Perempuan	SLTA (SMA/SMK/MA/Sederajat)	guru honor	3	3	3	4	3	3	4	3	4
17	44	Perempuan	S2 (Pascasarjana)	PNS	4	3	4	4	4	3	4	4	4
18	28	Perempuan	S1 (Sarjana) / Diploma 4	PNS	4	4	3	4	4	3	3	4	4
19	55 tahun	Perempuan	S1 (Sarjana) / Diploma 4	PNS	3	3	3	4	3	3	3	3	4
20	49	Perempuan	S1 (Sarjana) / Diploma 4	PNS	3	3	3	4	4	4	4	4	4
21	35	Perempuan	S1 (Sarjana) / Diploma 4	Honorer	4	4	3	4	3	3	4	4	4
22	56 th	Perempuan	S1 (Sarjana) / Diploma 4	PNS	3	3	3	4	3	4	4	4	4
23	43 tahun	Perempuan	S1 (Sarjana) / Diploma 4	PNS	3	3	3	4	3	3	3	3	3
24	32	Perempuan	S1 (Sarjana) / Diploma 4	P3K	3	3	3	4	3	3	3	3	4
25	39tahun	Perempuan	S1 (Sarjana) / Diploma 4	PNS	3	3	3	4	3	3	3	3	4
26	26	Laki-laki	S1 (Sarjana) / Diploma 4	GTT	3	3	3	4	3	3	3	3	4
27	59 ( tahun )	Perempuan	S1 (Sarjana) / Diploma 4	PNS	3	3	3	4	3	3	3	3	4
28	54	Laki-laki	S1 (Sarjana) / Diploma 4	PNS	4	4	3	4	4	3	3	3	4
29	54 tahun	Perempuan	S1 (Sarjana) / Diploma 4	PNS	3	3	2	4	3	3	3	3	3
30	30 TAHUN	Perempuan	SD	HONORER	3	3	3	4	3	3	3	3	3
31	40 tahun	Perempuan	S1 (Sarjana) / Diploma 4	PNS	3	3	3	4	3	3	3	3	4
32	55 tahun	Laki-laki	S2 (Pascasarjana)	PNS	4	4	3	4	3	3	3	3	4
33	58	Laki-laki	S2 (Pascasarjana)	PNS	4	4	4	4	4	3	4	3	4
34	42	Perempuan	S1 (Sarjana) / Diploma 4	PNS	4	4	3	4	3	3	3	3	4
35	54 tahun	Perempuan	S1 (Sarjana) / Diploma 4	PNS	3	3	3	4	3	3	3	3	3
36	54 tahun	Perempuan	S2 (Pascasarjana)	PNS	4	4	3	4	3	4	4	3	4

37	54	Laki-laki	S1 (Sarjana) / Diploma 4	PNS	3	3	3	4	3	4	4	4	4
38	24	Perempuan	S1 (Sarjana) / Diploma 4	Guru Honorer	3	3	3	4	3	3	3	3	4
39	58	Laki-laki	S2 (Pascasarjana)	PNS	4	3	3	4	3	3	3	3	4
40	25	Perempuan	S1 (Sarjana) / Diploma 4	Guru honorer	3	3	3	4	3	3	3	3	4
41	49	Perempuan	S2 (Pascasarjana)	PNS	3	3	3	4	3	3	3	3	4
42	52 tahun	Perempuan	S1 (Sarjana) / Diploma 4	PNS	3	3	3	4	3	3	3	3	4
43	45 thn	Perempuan	S1 (Sarjana) / Diploma 4	PNS	3	3	3	4	3	3	3	3	4
44	54	Perempuan	S1 (Sarjana) / Diploma 4	PNS	4	4	3	4	4	3	4	3	4
45	50 tahun	Laki-laki	S2 (Pascasarjana)	PNS	3	3	3	4	3	3	3	3	3
46	58 tahun	Laki-laki	S1 (Sarjana) / Diploma 4	PNS	3	3	3	4	3	3	3	3	4
47	23	Laki-laki	SLTP (SMP/MTs/Sederajat)	Honorer	3	3	3	4	3	3	3	3	3
48	45	Perempuan	S1 (Sarjana) / Diploma 4	PNS	4	4	4	4	4	4	4	4	4
49	57	Laki-laki	S1 (Sarjana) / Diploma 4	PNS	3	3	3	4	3	3	3	3	4
50	55 tahun	Laki-laki	S2 (Pascasarjana)	PNS	4	4	3	4	4	3	4	3	4
51	48	Perempuan	S2 (Pascasarjana)	PNS	3	3	3	4	4	3	3	3	4
52	35	Perempuan	S1 (Sarjana) / Diploma 4	PNS	3	3	3	4	3	3	3	3	4
53	51	Laki-laki	SLTP (SMP/MTs/Sederajat)	PNS	3	3	3	4	3	3	3	3	3
54	40 tahun	Perempuan	S1 (Sarjana) / Diploma 4	PNS	3	3	3	4	3	3	3	3	4
55	56	Laki-laki	S1 (Sarjana) / Diploma 4	PNS	3	3	3	4	3	3	3	3	4
56	35 tahun	Perempuan	S1 (Sarjana) / Diploma 4	PNS	3	3	3	4	3	3	3	3	4
57	26	Laki-laki	S1 (Sarjana) / Diploma 4	PNS	3	3	3	4	3	3	3	3	4
58	46 tahun	Perempuan	S1 (Sarjana) / Diploma 4	PNS	3	3	3	4	3	3	3	3	4
59	50	Perempuan	S1 (Sarjana) / Diploma 4	PNS	3	3	3	4	3	3	3	3	4
60	58 tahun	Perempuan	S2 (Pascasarjana)	PNS	4	4	3	4	3	3	3	3	4
61	47	Perempuan	S1 (Sarjana) / Diploma 4	PNS	3	3	3	4	3	3	3	3	4
62	54	Perempuan	S1 (Sarjana) / Diploma 4	PNS	4	4	3	4	4	4	4	3	4
63	36	Perempuan	S1 (Sarjana) / Diploma 4	PNS	3	3	3	4	3	3	3	3	3
64	49	Perempuan	S2 (Pascasarjana)	PNS	3	3	3	4	3	3	3	3	4
65	31	Perempuan	S1 (Sarjana) / Diploma 4	PNS	3	3	3	4	3	3	3	3	4
66	45	Laki-laki	S1 (Sarjana) / Diploma 4	PNS	3	3	3	4	3	3	3	3	4
67	40	Perempuan	S1 (Sarjana) / Diploma 4	PNS	3	3	3	4	4	3	4	3	4
68	54	Perempuan	S1 (Sarjana) / Diploma 4	PNS	3	3	3	4	3	3	3	3	4
69	55 Tahun	Laki-laki	S1 (Sarjana) / Diploma 4	PNS	3	3	3	4	3	3	3	3	4
70	35	Perempuan	S1 (Sarjana) / Diploma 4	PNS	3	3	3	4	3	3	3	3	4
71	40	Perempuan	S1 (Sarjana) / Diploma 4	Guru Kontrak	3	3	3	4	3	3	3	3	4
72	58 tahun	Perempuan	S1 (Sarjana) / Diploma 4	PNS	3	3	3	4	3	3	3	3	4
73	55 tahun	Perempuan	S1 (Sarjana) / Diploma 4	PNS	3	3	3	4	3	3	3	3	4
74	35 tahun	Perempuan	S1 (Sarjana) / Diploma 4	Guru honor	3	3	3	4	3	3	3	3	4
75	47	Laki-laki	S1 (Sarjana) / Diploma 4	PNS	4	3	3	4	3	3	3	4	4

76	57 tahun	Perempuan	S1 (Sarjana) / Diploma 4	PNS	3	3	3	4	3	3	3	3	4
77	40	Perempuan	S1 (Sarjana) / Diploma 4	PNS	3	3	3	4	3	3	3	3	4
78	49 th	Perempuan	S2 (Pascasarjana)	PNS	3	3	3	4	3	3	3	3	4
79	42	Perempuan	S1 (Sarjana) / Diploma 4	PNS	3	3	3	4	3	3	3	3	4
80	38	Laki-laki	S2 (Pascasarjana)	Pegawai Swasta	4	4	4	4	3	4	4	4	4
81	59 tahun	Perempuan	S1 (Sarjana) / Diploma 4	PNS	3	3	3	4	3	3	3	4	4
82	48	Laki-laki	S2 (Pascasarjana)	PNS	4	4	4	4	4	3	3	3	4
83	37	Laki-laki	S1 (Sarjana) / Diploma 4	HONORER	3	3	3	4	3	3	3	3	4
84	53 tahun	Laki-laki	S1 (Sarjana) / Diploma 4	PNS	3	3	3	4	3	3	3	3	3
85	57 thn	Perempuan	S1 (Sarjana) / Diploma 4	PNS	3	3	3	4	3	3	3	3	4
86	49 tahun	Perempuan	S1 (Sarjana) / Diploma 4	PPPK	3	3	3	3	3	3	3	3	3
87	37	Laki-laki	SLTA (SMA/SMK/MA/Sederajat)	Tata Usaha	3	3	3	2	3	3	3	3	4
88	29	Perempuan	S1 (Sarjana) / Diploma 4	PNS	3	3	3	4	3	3	3	3	4
89	45	Perempuan	S1 (Sarjana) / Diploma 4	PNS	3	3	3	4	3	3	3	3	4
90	47	Perempuan	SLTP (SMP/MTs/Sederajat)	PNS	3	4	3	4	3	3	3	3	4
91	54	Perempuan	S1 (Sarjana) / Diploma 4	PNS	3	4	3	4	4	3	3	3	4
92	46	Perempuan	S1 (Sarjana) / Diploma 4	PNS	3	3	3	4	3	3	3	3	4
93	46	Perempuan	S1 (Sarjana) / Diploma 4	PNS	3	3	3	4	3	3	3	4	4
94	46	Perempuan	S1 (Sarjana) / Diploma 4	PNS	3	3	3	4	4	3	3	3	4
95	51 Tahun	Laki-laki	S2 (Pascasarjana)	PNS	3	3	3	4	3	3	3	3	4
96	35 Tahun	Laki-laki	S1 (Sarjana) / Diploma 4	PNS	3	3	3	4	3	3	3	3	3
97	42	Laki-laki	S1 (Sarjana) / Diploma 4	PPPK	3	3	3	4	3	3	3	3	4
98	43	Perempuan	S1 (Sarjana) / Diploma 4	PNS	4	4	4	4	4	4	4	4	4
99	48	Perempuan	S1 (Sarjana) / Diploma 4	PNS	3	3	3	4	3	3	3	3	4
100	36	Perempuan	S1 (Sarjana) / Diploma 4	PTT	3	3	3	4	3	3	3	3	4
101	48	Perempuan	S2 (Pascasarjana)	PNS	4	3	3	4	3	3	3	3	3
102	42 tahun	Perempuan	S1 (Sarjana) / Diploma 4	PNS	3	3	3	4	3	3	3	3	4
103	35	Perempuan	S1 (Sarjana) / Diploma 4	PNS	4	4	3	4	4	4	4	4	4
104	42 tahun	Perempuan	S1 (Sarjana) / Diploma 4	Guru kontrak	3	3	3	4	3	3	3	3	4
105	41	Laki-laki	S1 (Sarjana) / Diploma 4	PNS	4	4	3	4	3	3	3	3	4
106	53 tahun	Perempuan	S1 (Sarjana) / Diploma 4	PNS	3	3	3	4	3	3	3	3	4
107	54	Perempuan	S1 (Sarjana) / Diploma 4	PNS	3	4	3	3	3	4	3	3	4
108	56	Perempuan	S1 (Sarjana) / Diploma 4	PNS	3	3	3	4	3	3	3	3	4
109	29	Laki-laki	S1 (Sarjana) / Diploma 4	PNS	3	2	3	4	3	3	3	3	4
110	52 thn	Perempuan	S1 (Sarjana) / Diploma 4	PNS	3	3	3	4	3	3	3	3	3
111	28	Perempuan	S1 (Sarjana) / Diploma 4	Guru kontrak smp 3 aluh aluh	3	3	3	4	3	3	3	3	4
112	51 tahun	Laki-laki	S1 (Sarjana) / Diploma 4	PNS	3	3	3	4	3	3	3	3	4
113	55	Perempuan	S1 (Sarjana) / Diploma 4	PNS	3	4	3	4	4	3	3	3	4
114	48 Tahun	Perempuan	S2 (Pascasarjana)	PNS	3	3	4	4	4	3	3	4	4

115	58 Tahun	Perempuan	S1 (Sarjana) / Diploma 4	PNS	3	3	3	3	3	3	3	3	4
116	56 tahun	Perempuan	S1 (Sarjana) / Diploma 4	PNS	3	3	3	4	3	3	3	3	3
117	59	Perempuan	S2 (Pascasarjana)	PNS	3	3	3	4	3	3	3	3	4
118	58	Laki-laki	S1 (Sarjana) / Diploma 4	PNS	3	3	3	4	3	3	3	3	4
119	56	Perempuan	S2 (Pascasarjana)	PNS	3	3	3	4	3	3	3	3	4
120	48	Laki-laki	S1 (Sarjana) / Diploma 4	PNS	3	4	3	4	4	4	4	3	4
121	49	Perempuan	S2 (Pascasarjana)	PNS	3	3	3	4	3	3	3	3	4
122	56	Laki-laki	S2 (Pascasarjana)	PNS	3	4	3	4	3	3	3	3	4
123	55 tahun	Laki-laki	S1 (Sarjana) / Diploma 4	PNS	3	3	3	4	3	3	3	3	3
124	57 Tahun	Perempuan	S1 (Sarjana) / Diploma 4	PNS	3	3	3	4	3	3	3	3	4
125	48	Laki-laki	S1 (Sarjana) / Diploma 4	PNS	3	3	3	4	3	3	3	3	4
126	33	Perempuan	S1 (Sarjana) / Diploma 4	PNS	3	3	3	4	3	3	3	3	4
127	39	Perempuan	S1 (Sarjana) / Diploma 4	PNS	3	3	3	4	3	3	3	3	4
128	38	Laki-laki	S1 (Sarjana) / Diploma 4	PNS	3	3	4	4	3	4	4	3	4
129	46	Perempuan	S1 (Sarjana) / Diploma 4	PNS	3	3	3	4	3	3	3	3	4
130	49	Perempuan	S2 (Pascasarjana)	PNS	3	3	3	4	4	4	4	3	4
131	54	Perempuan	S1 (Sarjana) / Diploma 4	PNS	3	4	3	3	3	3	3	3	4
132	56	Perempuan	S2 (Pascasarjana)	PNS	3	3	3	4	3	3	3	3	4
133	36	Perempuan	S1 (Sarjana) / Diploma 4	PNS	2	2	2	4	3	3	3	3	3
134	47	Perempuan	S1 (Sarjana) / Diploma 4	PNS	4	4	4	4	4	4	4	4	4
135	47 tahun	Perempuan	S1 (Sarjana) / Diploma 4	PNS	4	4	4	4	4	4	3	3	4
136	37	Laki-laki	S2 (Pascasarjana)	Pegawai Swasta	3	4	3	4	4	4	4	4	4
137	47	Perempuan	SLTP (SMP/MTs/Sederajat)	PNS	3	4	3	4	3	3	3	3	4
138	54	Laki-laki	S1 (Sarjana) / Diploma 4	PNS	3	3	4	4	3	3	3	3	3
139	51	Perempuan	S1 (Sarjana) / Diploma 4	PNS	3	4	3	4	3	3	3	3	4
140	32 tahun	Perempuan	S1 (Sarjana) / Diploma 4	PNS	3	3	3	4	3	3	3	3	4
141	52 tahun	Perempuan	S1 (Sarjana) / Diploma 4	PNS	3	4	3	4	3	3	4	3	4
142	39	Laki-laki	S1 (Sarjana) / Diploma 4	PNS	3	3	3	4	3	3	3	3	4
143	49	Perempuan	S1 (Sarjana) / Diploma 4	PNS	3	3	3	4	3	3	3	3	4
144	34	Perempuan	S1 (Sarjana) / Diploma 4	Pegawai Swasta	3	3	3	4	3	3	3	3	4
145	35	Perempuan	S1 (Sarjana) / Diploma 4	PNS	4	4	4	4	4	4	4	4	4
146	22	Perempuan	S1 (Sarjana) / Diploma 4	Guru honorer	3	4	4	4	3	4	4	4	4
147	58 tahun	Perempuan	S1 (Sarjana) / Diploma 4	PNS	3	3	3	4	3	3	3	3	4
148	41 tahun	Perempuan	S1 (Sarjana) / Diploma 4	PNS	3	3	3	4	3	4	4	4	4
149	39	Perempuan	SLTA (SMA/SMK/MA/Sederajat)	PNS	3	3	3	4	3	3	3	3	4
150	53	Perempuan	S1 (Sarjana) / Diploma 4	PNS	3	3	3	4	3	3	3	3	4
151	40	Perempuan	S1 (Sarjana) / Diploma 4	Guru kontrak	4	4	4	4	4	3	4	4	4
152	40	Perempuan	S1 (Sarjana) / Diploma 4	Guru kontrak	4	4	4	4	4	4	4	4	4
153	15	Laki-laki	S1 (Sarjana) / Diploma 4	PNS	3	3	3	4	3	3	3	3	3



193	57 Tahun	Laki-laki	SLTA (SMA/SMK/MA/Sederajat)	PNS	3	3	3	4	3	3	3	3	3
194	45 thn	Perempuan	S1 (Sarjana) / Diploma 4	PNS	3	3	3	4	3	3	3	3	4
195	31	Perempuan	S1 (Sarjana) / Diploma 4	Guru kontrak	3	3	3	4	3	3	3	3	4
196	48 Tahun	Perempuan	S1 (Sarjana) / Diploma 4	PNS	3	3	3	4	3	3	3	3	4
197	39	Perempuan	S1 (Sarjana) / Diploma 4	PNS	3	3	3	4	3	3	3	3	3
198	38	Perempuan	S1 (Sarjana) / Diploma 4	PPPK	3	3	3	4	3	3	3	4	4
199	55	Perempuan	S2 (Pascasarjana)	PNS	3	3	4	4	3	3	3	3	4
200	32	Laki-laki	S1 (Sarjana) / Diploma 4	PNS	3	3	3	4	3	3	3	3	4
201	58 tahun 10 b	Perempuan	S1 (Sarjana) / Diploma 4	PNS	3	3	3	4	3	3	3	3	4
202	31	Perempuan	S1 (Sarjana) / Diploma 4	Guru kontrak	3	3	3	4	3	3	3	3	4
203	37	Perempuan	S2 (Pascasarjana)	PNS	3	4	4	4	3	4	4	4	4
204	54	Perempuan	S1 (Sarjana) / Diploma 4	PNS	3	3	3	3	3	3	3	3	4
205	36	Perempuan	S1 (Sarjana) / Diploma 4	Guru Kontrak	3	4	3	3	3	3	3	3	4
206	49	Perempuan	S2 (Pascasarjana)	PNS	3	4	3	4	3	4	4	3	4
207	47 Tahun	Perempuan	S1 (Sarjana) / Diploma 4	PNS	4	4	3	4	4	4	3	3	4
208	51 tahun	Perempuan	S1 (Sarjana) / Diploma 4	PNS	3	3	3	4	3	3	3	3	4
209	50	Laki-laki	S1 (Sarjana) / Diploma 4	P3K	3	3	3	4	3	3	3	3	3
210	33	Perempuan	S1 (Sarjana) / Diploma 4	PPPK Guru	3	3	3	4	3	3	3	3	4
211	38	Perempuan	S1 (Sarjana) / Diploma 4	PNS	3	3	3	4	3	3	3	3	4
212	53th	Perempuan	S1 (Sarjana) / Diploma 4	PNS	3	3	3	4	3	3	3	3	4
213	53	Laki-laki	S1 (Sarjana) / Diploma 4	PNS	3	3	4	4	3	3	3	3	4
214	43	Laki-laki	S1 (Sarjana) / Diploma 4	Guru Mapel	4	3	3	4	3	3	3	3	4
215	39	Perempuan	S1 (Sarjana) / Diploma 4	Guru kontrak	3	3	3	4	3	3	3	3	3
216	39 tahun	Perempuan	S1 (Sarjana) / Diploma 4	PNS	3	3	3	4	3	3	3	3	4
217	51	Perempuan	S1 (Sarjana) / Diploma 4	PNS	3	3	3	4	3	3	3	3	4
218	31	Perempuan	S1 (Sarjana) / Diploma 4	PNS	3	3	3	4	3	3	4	3	4
219	56	Perempuan	S1 (Sarjana) / Diploma 4	PNS	3	3	3	4	3	3	3	4	4
220	51	Perempuan	S1 (Sarjana) / Diploma 4	PNS	3	3	3	3	3	3	3	3	3
221	33	Perempuan	S1 (Sarjana) / Diploma 4	PNS	3	3	3	4	3	3	3	3	4
222	55	Laki-laki	S2 (Pascasarjana)	PNS	3	3	3	4	3	3	3	3	4
223	1966	Laki-laki	S1 (Sarjana) / Diploma 4	PNS	3	3	4	4	3	3	3	3	3
224	55 tahun	Laki-laki	S1 (Sarjana) / Diploma 4	PNS	3	4	3	4	4	3	3	4	4
225	53	Laki-laki	S1 (Sarjana) / Diploma 4	PNS	3	3	4	4	3	3	3	3	3
226	32	Perempuan	S1 (Sarjana) / Diploma 4	PPPK	3	3	3	4	3	4	3	3	4
227	30	Perempuan	S1 (Sarjana) / Diploma 4	Guru honor	3	3	3	4	3	3	3	3	3
228	52 tahun	Laki-laki	S1 (Sarjana) / Diploma 4	PNS	3	3	3	4	3	3	3	3	4
229	55 tahun	Perempuan	S1 (Sarjana) / Diploma 4	PNS	3	3	3	4	3	3	3	3	4
230	48	Laki-laki	S1 (Sarjana) / Diploma 4	PNS	3	3	3	4	3	3	3	3	4
231	42	Laki-laki	S1 (Sarjana) / Diploma 4	PNS	3	3	3	4	3	3	3	3	4



232	40 tahun	Laki-laki	S1 (Sarjana) / Diploma 4	PNS	3	3	3	4	3	4	3	3	3
233	55	Perempuan	SLTP (SMP/MTs/Sederajat)	PNS	3	3	3	4	3	3	3	3	4
234	38	Perempuan	S1 (Sarjana) / Diploma 4	PNS	3	3	3	4	3	3	3	3	4
235	53 tahun	Laki-laki	S1 (Sarjana) / Diploma 4	PNS	3	3	3	4	3	3	3	3	3
236	54 tahun	Perempuan	S2 (Pascasarjana)	PNS	3	3	3	4	3	3	3	3	4
237	58 tahun	Perempuan	S2 (Pascasarjana)	PNS	3	3	3	4	3	3	3	3	3
238	56	Laki-laki	S1 (Sarjana) / Diploma 4	PNS	3	3	3	4	3	3	3	3	4
239	45	Laki-laki	S1 (Sarjana) / Diploma 4	PPPK	3	4	3	4	3	3	3	3	4
240	33	Perempuan	S1 (Sarjana) / Diploma 4	PNS	3	3	4	4	3	3	3	3	3
241	33	Laki-laki	S1 (Sarjana) / Diploma 4	PNS	3	3	3	4	3	3	3	3	4
242	28	Laki-laki	S1 (Sarjana) / Diploma 4	PNS	3	3	3	3	3	3	3	3	3
243	52 tahun	Perempuan	S1 (Sarjana) / Diploma 4	PNS	4	4	3	4	3	4	3	4	4
244	39	Laki-laki	S1 (Sarjana) / Diploma 4	PPPK	3	3	3	4	3	3	3	3	4
245	36	Perempuan	S1 (Sarjana) / Diploma 4	PNS	3	3	3	4	4	3	3	3	4
246	49 tahun	Laki-laki	S1 (Sarjana) / Diploma 4	PNS	3	3	3	4	3	3	3	3	3
247	60 Tahun	Laki-laki	S1 (Sarjana) / Diploma 4	PNS	4	4	3	4	3	3	3	3	4
248	36	Perempuan	S1 (Sarjana) / Diploma 4	PNS	3	3	3	4	3	3	3	3	4
249	40	Laki-laki	S1 (Sarjana) / Diploma 4	PNS	3	3	3	4	3	3	3	3	4
250	47	Perempuan	S2 (Pascasarjana)	PNS	3	3	3	4	3	3	3	3	4
251	39	Laki-laki	S1 (Sarjana) / Diploma 4	PNS	3	3	3	4	3	3	3	3	4
252	54 tahun	Laki-laki	S1 (Sarjana) / Diploma 4	PNS	3	3	4	4	3	3	3	3	3
253	54 tahun	Perempuan	S1 (Sarjana) / Diploma 4	PNS	3	4	4	4	3	4	4	4	4
254	44	Perempuan	S1 (Sarjana) / Diploma 4	PNS	4	4	4	4	4	4	4	4	4
255	44	Perempuan	S1 (Sarjana) / Diploma 4	Guru Kontrak Kab. Banjar	3	3	3	4	4	4	4	3	4
256	57	Laki-laki	S2 (Pascasarjana)	PNS	3	4	3	4	3	3	4	4	4
257	22	Perempuan	SLTA (SMA/SMK/MA/Sederajat)	Staf TU	3	3	3	3	3	3	3	3	4
258	57 tahun	Perempuan	S1 (Sarjana) / Diploma 4	PNS	3	3	3	4	3	3	3	3	3
259	53 tahun	Perempuan	S1 (Sarjana) / Diploma 4	PNS	3	3	3	4	3	3	3	3	4
260	31	Perempuan	S1 (Sarjana) / Diploma 4	PNS	3	2	4	4	3	3	3	3	3
261	43	Perempuan	S1 (Sarjana) / Diploma 4	PNS	3	3	3	4	3	3	3	3	4
262	28	Perempuan	S1 (Sarjana) / Diploma 4	PNS	3	3	3	4	3	3	3	3	4
263	39	Perempuan	S1 (Sarjana) / Diploma 4	PPPK	4	4	3	4	4	4	4	4	4
264	51	Laki-laki	S2 (Pascasarjana)	PNS	3	3	3	4	3	3	3	3	4
265	54	Perempuan	S1 (Sarjana) / Diploma 4	PNS	3	3	3	4	3	3	3	3	3
266	27	Perempuan	S1 (Sarjana) / Diploma 4	PNS	2	3	3	4	3	3	3	3	4
267	56	Laki-laki	S1 (Sarjana) / Diploma 4	PNS	3	3	3	4	3	3	3	3	4
268	46 tahun	Laki-laki	S1 (Sarjana) / Diploma 4	PNS	3	3	3	4	3	3	3	3	4
269	34	Laki-laki	S1 (Sarjana) / Diploma 4	PNS	3	3	3	4	3	3	3	3	4
270	36	Perempuan	S1 (Sarjana) / Diploma 4	PNS	3	3	4	4	3	3	3	3	3

271	57 tahun	Laki-laki	S1 (Sarjana) / Diploma 4	PNS	3	3	4	4	3	3	3	3	3
272		54 Perempuan	S1 (Sarjana) / Diploma 4	PNS	3	4	3	4	3	3	3	3	4
273		58 Laki-laki	S1 (Sarjana) / Diploma 4	PNS	3	3	3	3	3	3	3	3	4
274		48 Perempuan	S1 (Sarjana) / Diploma 4	PNS	3	4	3	4	3	3	3	3	3
275	36 tahun	Perempuan	S1 (Sarjana) / Diploma 4	PNS	3	4	3	4	3	4	4	4	4
276		34 Perempuan	S1 (Sarjana) / Diploma 4	PNS	3	3	3	4	3	3	3	3	4
277	57 tahun	Perempuan	S1 (Sarjana) / Diploma 4	PNS	4	4	4	4	4	4	4	4	4
278		27 Perempuan	S1 (Sarjana) / Diploma 4	Guru honer	3	3	3	4	3	3	3	3	4
279		34 Perempuan	S1 (Sarjana) / Diploma 4	PNS	4	4	4	4	4	4	4	4	4
280		33 Laki-laki	S1 (Sarjana) / Diploma 4	PNS	4	4	4	4	4	4	4	4	4
281	57 tahun	Perempuan	S1 (Sarjana) / Diploma 4	PNS	3	3	3	4	3	3	3	3	4
282	35 tahun	Perempuan	S1 (Sarjana) / Diploma 4	Guru honorer	4	4	4	3	3	4	4	3	3
283	59 tahun	Perempuan	S1 (Sarjana) / Diploma 4	PNS	3	3	3	4	3	3	3	3	4
284		33 Perempuan	S1 (Sarjana) / Diploma 4	PNS	3	3	3	4	3	3	3	3	4
285		37 Laki-laki	Diploma 1/2/3	Wiraswasta/Usahawan	4	2	3	2	3	3	3	3	3
286		43 Perempuan	S1 (Sarjana) / Diploma 4	PNS	3	3	3	4	3	3	3	3	4
287		29 Laki-laki	S1 (Sarjana) / Diploma 4	PNS	3	3	3	4	3	3	3	3	4
288		58 Perempuan	S1 (Sarjana) / Diploma 4	PNS	4	4	3	4	4	4	4	4	4
289		55 Laki-laki	S1 (Sarjana) / Diploma 4	PNS	3	3	3	4	3	3	3	3	4
290		56 Perempuan	S2 (Pascasarjana)	PNS	4	3	3	4	3	3	3	3	4
291		55 Laki-laki	S1 (Sarjana) / Diploma 4	PNS	4	4	4	4	4	4	4	4	4
292		26 Perempuan	S1 (Sarjana) / Diploma 4	Guru Honorer	3	3	3	4	3	3	3	3	3
293		32 Laki-laki	SD	PNS	3	3	3	4	4	3	3	3	4
294		52 Perempuan	SD	PNS	3	3	3	4	3	3	3	3	4
295	41 tahun	Perempuan	S1 (Sarjana) / Diploma 4	PNS	3	2	4	4	3	3	3	3	3
296		53 Perempuan	S1 (Sarjana) / Diploma 4	PNS	3	3	3	4	3	3	3	3	4
297	38th	Perempuan	S1 (Sarjana) / Diploma 4	PNS	3	3	3	4	3	3	3	3	4
298		49 Perempuan	S1 (Sarjana) / Diploma 4	PNS	3	3	3	4	3	3	3	3	4
299	47 tahun	Perempuan	S1 (Sarjana) / Diploma 4	PNS	4	3	3	4	3	4	4	3	4
300		30 Perempuan	S1 (Sarjana) / Diploma 4	Honorer	3	3	3	4	3	3	3	3	4
301	40 tahun	Perempuan	S1 (Sarjana) / Diploma 4	PNS	4	3	3	4	3	4	4	3	4
302		54 Perempuan	S1 (Sarjana) / Diploma 4	PNS	3	3	3	4	3	3	3	3	4
303		51 Perempuan	S1 (Sarjana) / Diploma 4	PNS	3	3	3	4	3	3	3	3	4
304		37 Laki-laki	S1 (Sarjana) / Diploma 4	PNS	4	3	3	4	4	4	4	3	4
305		46 Perempuan	S2 (Pascasarjana)	PNS	4	4	4	4	4	4	4	4	4
306		41 Perempuan	S1 (Sarjana) / Diploma 4	ASN PPPK	3	3	3	4	3	3	3	3	4
307		34 Laki-laki	S1 (Sarjana) / Diploma 4	P3K	3	4	3	4	3	4	4	3	4
308		29 Laki-laki	S1 (Sarjana) / Diploma 4	PNS	4	4	4	4	3	4	3	3	4
309		28 Laki-laki	S1 (Sarjana) / Diploma 4	Honor	3	3	3	4	3	3	3	3	4

310	49	Perempuan	S1 (Sarjana) / Diploma 4	PNS	3	3	3	4	3	4	4	3	4
311	45 tahun	Perempuan	S1 (Sarjana) / Diploma 4	PNS	3	3	4	4	3	3	3	3	3
312	51 tahun	Laki-laki	S1 (Sarjana) / Diploma 4	PNS	3	3	3	4	3	3	3	3	4
313	30	Laki-laki	S1 (Sarjana) / Diploma 4	Pegawai Swasta	3	3	3	4	3	3	3	3	4
314	39 th	Perempuan	S1 (Sarjana) / Diploma 4	PNS	3	3	3	4	3	3	3	3	4
315	37	Perempuan	S1 (Sarjana) / Diploma 4	PNS	4	3	3	4	3	4	4	4	4
316	30 tahun	Perempuan	S1 (Sarjana) / Diploma 4	Pegawai Swasta	3	3	3	4	3	3	3	3	4
317	35	Laki-laki	S1 (Sarjana) / Diploma 4	PNS	3	3	3	4	3	3	3	3	4
318	48	Laki-laki	S1 (Sarjana) / Diploma 4	PNS	3	3	3	4	3	3	3	3	3
319	27	Perempuan	S1 (Sarjana) / Diploma 4	Honoror	4	4	3	4	3	3	3	3	4
320	37	Perempuan	S1 (Sarjana) / Diploma 4	PNS	3	4	3	4	3	3	3	3	4
321	35	Perempuan	S1 (Sarjana) / Diploma 4	PNS	3	3	3	4	3	3	4	3	4
322	39	Perempuan	S1 (Sarjana) / Diploma 4	PPPK	3	3	4	4	3	3	3	3	3
323	50 th	Perempuan	S1 (Sarjana) / Diploma 4	PNS	4	3	3	4	3	3	4	3	4
324	53 TAHUN	Perempuan	S1 (Sarjana) / Diploma 4	PNS	3	3	3	4	3	3	3	3	4
325	47	Laki-laki	S1 (Sarjana) / Diploma 4	PNS	3	3	3	4	3	3	3	3	4
326	49 tahun	Perempuan	S1 (Sarjana) / Diploma 4	PNS	3	3	3	4	3	3	3	3	4
327	58 th	Perempuan	S1 (Sarjana) / Diploma 4	PNS	3	3	3	3	3	3	3	3	4
328	56	Perempuan	S1 (Sarjana) / Diploma 4	PNS	4	4	4	4	4	4	4	4	4
329	58	Perempuan	S1 (Sarjana) / Diploma 4	PNS	3	3	3	4	3	3	3	3	4
330	50	Perempuan	S1 (Sarjana) / Diploma 4	PNS	3	3	3	4	3	3	3	3	4
331	31 tahun	Perempuan	S1 (Sarjana) / Diploma 4	PNS	3	3	3	3	3	3	3	3	3
332	60 tahun	Perempuan	S1 (Sarjana) / Diploma 4	PNS	3	3	3	4	3	3	3	3	4
333	31	Perempuan	S1 (Sarjana) / Diploma 4	PNS	3	3	3	4	3	3	3	3	4
334	52	Perempuan	S1 (Sarjana) / Diploma 4	PNS	3	4	3	4	3	3	3	3	4
335	30 tahun	Perempuan	S1 (Sarjana) / Diploma 4	Guru Kontrak	3	3	3	4	3	3	3	3	4
336	57	Perempuan	S1 (Sarjana) / Diploma 4	PNS	4	3	3	4	3	3	3	3	4
337	26 Tahun	Perempuan	S1 (Sarjana) / Diploma 4	Guru Honoror	3	3	3	4	3	3	3	3	4
338	31	Perempuan	S1 (Sarjana) / Diploma 4	Guru Honoror	3	3	3	4	3	3	3	3	4
339	42	Perempuan	S1 (Sarjana) / Diploma 4	PNS	3	3	2	4	3	3	3	3	3
340	25 Tahun	Perempuan	S1 (Sarjana) / Diploma 4	Guru Honoror	3	3	3	4	3	3	3	3	4
341	31	Perempuan	S1 (Sarjana) / Diploma 4	Guru Honoror	3	3	3	4	3	3	3	3	4
342	24	Perempuan	S1 (Sarjana) / Diploma 4	Honoror	3	3	3	4	3	3	3	3	4
343	28	Perempuan	S1 (Sarjana) / Diploma 4	Guru Honoror	3	3	3	4	3	3	3	3	4
344	52	Perempuan	S1 (Sarjana) / Diploma 4	PNS	3	3	3	4	3	3	3	3	4
345	36	Laki-laki	S1 (Sarjana) / Diploma 4	PNS	3	3	3	4	3	3	3	3	4
346	49	Laki-laki	SLTA (SMA/SMK/MA/Sederajat)	PNS	3	3	3	4	3	3	3	3	4
347	42	Perempuan	S1 (Sarjana) / Diploma 4	PNS	3	3	3	4	3	3	3	3	4
348	53	Laki-laki	S1 (Sarjana) / Diploma 4	PNS	3	4	3	4	4	3	3	3	3

349	30	Perempuan	S1 (Sarjana) / Diploma 4	PNS	4	4	3	4	3	3	3	3	3
350	35	Perempuan	S1 (Sarjana) / Diploma 4	PNS	3	3	2	4	3	3	3	3	3
351	55 tahun	Laki-laki	S1 (Sarjana) / Diploma 4	PNS	3	3	3	2	3	3	3	3	4
352	49	Laki-laki	SLTA (SMA/SMK/MA/Sederajat)	PNS	3	3	3	4	3	3	3	3	4
353	54	Perempuan	S1 (Sarjana) / Diploma 4	PNS	3	3	2	4	3	3	3	3	3
354	55	Perempuan	S1 (Sarjana) / Diploma 4	PNS	3	3	3	4	3	3	3	3	4
355	55	Perempuan	S1 (Sarjana) / Diploma 4	PNS	3	3	3	4	3	3	3	3	4
356	28	Perempuan	S1 (Sarjana) / Diploma 4	PNS	3	3	3	4	3	3	3	3	4
357	52	Perempuan	S1 (Sarjana) / Diploma 4	PNS	3	3	3	4	3	3	3	3	4
358	27 tahun	Perempuan	S1 (Sarjana) / Diploma 4	Guru Honoror	3	3	3	4	3	3	3	3	4
359	43 tahun	Perempuan	S1 (Sarjana) / Diploma 4	PNS	3	3	3	4	3	3	3	3	4
360	07-04-1970(54	Laki-laki	S1 (Sarjana) / Diploma 4	PNS	3	3	3	4	3	3	3	3	4
361	40	Perempuan	S1 (Sarjana) / Diploma 4	PNS	3	3	3	4	3	3	3	3	4
362	59	Perempuan	S1 (Sarjana) / Diploma 4	PNS	3	3	4	4	3	3	3	4	3
363	43 tahun	Perempuan	S1 (Sarjana) / Diploma 4	PNS	3	3	3	4	3	3	3	3	4
364	40	Perempuan	S1 (Sarjana) / Diploma 4	PNS	3	3	3	4	3	3	3	3	4
365	55 tahun	Perempuan	S1 (Sarjana) / Diploma 4	PNS	3	3	3	4	3	3	3	3	4
366	59 tahun	Perempuan	S1 (Sarjana) / Diploma 4	PNS	3	3	3	4	3	3	3	3	3
367	58	Perempuan	S1 (Sarjana) / Diploma 4	PNS	3	3	3	4	3	3	3	3	4
368	39 tahun	Perempuan	S1 (Sarjana) / Diploma 4	PNS	3	3	3	4	3	3	3	3	4
369	37	Laki-laki	S1 (Sarjana) / Diploma 4	PNS	3	3	3	4	3	3	3	3	4
370	52 tahun	Perempuan	S2 (Pascasarjana)	PNS	3	3	3	4	3	3	3	3	4
371	34	Perempuan	S1 (Sarjana) / Diploma 4	PTT	3	3	3	4	3	3	3	3	4
372	45 Tahun	Perempuan	S1 (Sarjana) / Diploma 4	PPPK	3	3	3	4	3	3	3	3	4
373	48	Perempuan	S1 (Sarjana) / Diploma 4	PNS	3	3	3	4	3	3	3	3	4
374	23	Laki-laki	S1 (Sarjana) / Diploma 4	Pelajar/Mahasiswa	3	3	3	4	3	3	3	3	4
375	52 tahun	Perempuan	S2 (Pascasarjana)	PNS	3	3	3	4	3	3	3	3	4
376	57 TAHUN	Perempuan	S1 (Sarjana) / Diploma 4	PNS	3	3	3	4	3	3	3	3	4
377	55	Laki-laki	S1 (Sarjana) / Diploma 4	PNS	3	3	3	4	3	3	3	3	4
378	31	Perempuan	S1 (Sarjana) / Diploma 4	PNS	3	3	3	4	3	3	3	3	4
379	45 tahun	Perempuan	S1 (Sarjana) / Diploma 4	PNS	4	4	4	4	4	4	4	4	4
380	42	Perempuan	S1 (Sarjana) / Diploma 4	PNS	3	3	3	4	3	3	3	3	4
381	53 tahun	Perempuan	S1 (Sarjana) / Diploma 4	PNS	4	4	3	4	3	4	3	3	4
382	53 tahun	Perempuan	S1 (Sarjana) / Diploma 4	PNS	4	4	3	4	3	4	3	3	4
383	47 tahun	Perempuan	S1 (Sarjana) / Diploma 4	PNS	3	3	3	4	3	3	3	3	3
384	43 tahun	Perempuan	S1 (Sarjana) / Diploma 4	PNS	3	3	3	4	3	3	3	3	3
385	58	Perempuan	S1 (Sarjana) / Diploma 4	PNS	4	3	4	4	3	3	3	4	4
386	35	Perempuan	S1 (Sarjana) / Diploma 4	HONOR Daerah	3	3	3	4	3	3	3	3	4
387	55	Perempuan	S1 (Sarjana) / Diploma 4	PNS	4	3	4	4	3	3	3	4	4

388	53 tahun	Perempuan	S1 (Sarjana) / Diploma 4	PNS	4	4	3	4	3	4	3	3	4
389	54	Perempuan	S1 (Sarjana) / Diploma 4	PNS	3	3	3	4	3	3	3	3	3
390	55	Perempuan	S1 (Sarjana) / Diploma 4	PNS	3	3	3	4	3	3	3	3	4
391	50	Perempuan	S1 (Sarjana) / Diploma 4	PNS	4	4	3	4	3	3	4	4	4
392	52	Perempuan	S1 (Sarjana) / Diploma 4	PNS	4	3	2	4	3	3	3	3	3
393	26	Perempuan	S1 (Sarjana) / Diploma 4	Pelajar/Mahasiswa	4	3	3	4	3	3	3	3	3
394	26	Laki-laki	S1 (Sarjana) / Diploma 4	PNS	4	3	3	4	4	3	4	4	4
395	28	Laki-laki	S1 (Sarjana) / Diploma 4	PNS	4	3	3	4	3	3	4	4	4
396	29	Laki-laki	S1 (Sarjana) / Diploma 4	PNS	4	3	3	4	3	3	4	3	4
397	31 Tahun	Laki-laki	S1 (Sarjana) / Diploma 4	PNS	3	3	3	4	3	3	3	3	4
398	28 TAHUN	Laki-laki	S1 (Sarjana) / Diploma 4	PNS	3	4	4	4	3	3	3	3	4
399	53 tahun	Perempuan	S1 (Sarjana) / Diploma 4	PNS	4	4	3	4	4	4	4	4	4
400	45 thn	Perempuan	S1 (Sarjana) / Diploma 4	PPPK	3	3	3	4	3	3	3	3	4
401	35	Perempuan	S1 (Sarjana) / Diploma 4	Pelajar/Mahasiswa	3	3	3	4	3	3	3	3	4
402	51	Perempuan	S1 (Sarjana) / Diploma 4	PNS	4	3	3	3	4	4	4	4	4
403	57 tahun	Perempuan	S1 (Sarjana) / Diploma 4	PNS	3	3	3	4	3	3	3	3	3
404	38	Perempuan	S1 (Sarjana) / Diploma 4	PNS	3	3	3	3	3	3	3	3	4
405	28	Perempuan	S1 (Sarjana) / Diploma 4	PPPK	3	3	3	4	3	3	3	3	4
406	39	Perempuan	S1 (Sarjana) / Diploma 4	PNS	3	3	3	4	3	3	3	3	4
407	41	Perempuan	S1 (Sarjana) / Diploma 4	PNS	4	2	2	4	3	3	3	3	4
408	54	Perempuan	S1 (Sarjana) / Diploma 4	PNS	3	3	3	4	3	3	3	3	4
409	59	Laki-laki	S1 (Sarjana) / Diploma 4	PNS	4	3	3	4	3	3	3	3	4
410	33	Perempuan	S1 (Sarjana) / Diploma 4	Honoror	3	3	3	4	3	3	3	3	4
411	58 th	Perempuan	S1 (Sarjana) / Diploma 4	PNS	3	4	3	4	3	3	3	3	4
412	27 Tahun	Laki-laki	S1 (Sarjana) / Diploma 4	PNS	3	3	3	4	3	3	3	3	4
413	27	Perempuan	S1 (Sarjana) / Diploma 4	Guru honor	3	3	3	4	3	3	3	3	4
414	57	Perempuan	S1 (Sarjana) / Diploma 4	PNS	3	3	3	4	3	3	3	3	4
415	58 th	Perempuan	S1 (Sarjana) / Diploma 4	PNS	3	4	3	4	4	4	3	3	4
416	46 tahun	Perempuan	S1 (Sarjana) / Diploma 4	PNS	3	3	3	4	3	3	3	3	4
417	38 tahun	Perempuan	S1 (Sarjana) / Diploma 4	Guru honor kontrak	3	3	3	4	3	3	3	3	4
418	25	Perempuan	S1 (Sarjana) / Diploma 4	Guru Honor	3	3	3	4	3	3	3	3	4
419	47	Perempuan	S1 (Sarjana) / Diploma 4	PNS	3	3	3	4	3	3	3	3	4
420	49	Perempuan	S1 (Sarjana) / Diploma 4	PNS	3	3	3	4	3	3	3	3	3
421	37	Perempuan	S1 (Sarjana) / Diploma 4	PNS	3	3	3	4	3	3	3	3	4
422	31 TAHUN	Laki-laki	S1 (Sarjana) / Diploma 4	Guru honorer	3	3	3	4	3	3	3	3	4
423	36	Laki-laki	S1 (Sarjana) / Diploma 4	HONOR KONTRAK	4	4	4	4	4	4	4	4	4
424	40	Laki-laki	S1 (Sarjana) / Diploma 4	PNS	4	4	4	4	4	4	4	4	4
425	42 Tahun	Perempuan	S1 (Sarjana) / Diploma 4	PNS	3	3	3	4	3	3	3	3	4
426	57 th	Perempuan	S1 (Sarjana) / Diploma 4	PNS	4	4	4	4	4	3	4	4	4

427	26	Perempuan	S1 (Sarjana) / Diploma 4	PNS	4	3	3	4	3	3	3	3	3
428	40	Perempuan	S1 (Sarjana) / Diploma 4	PNS	3	3	3	4	3	3	3	3	3
429	27	Perempuan	S1 (Sarjana) / Diploma 4	PNS	3	3	3	4	3	3	3	3	4
430	28	Perempuan	S1 (Sarjana) / Diploma 4	Guru honorer	3	4	4	4	3	3	4	4	4
431	49	Perempuan	S1 (Sarjana) / Diploma 4	P3k	3	3	3	4	3	4	3	3	4
432	55 tahun	Perempuan	S1 (Sarjana) / Diploma 4	PNS	3	3	2	4	3	3	3	3	4
433	52 tahun	Laki-laki	S1 (Sarjana) / Diploma 4	PNS	4	4	3	4	3	3	3	3	4
434	57 thn	Perempuan	S1 (Sarjana) / Diploma 4	PNS	3	3	3	4	3	3	3	4	4
435	54 thn	Perempuan	S1 (Sarjana) / Diploma 4	PNS	3	3	3	4	3	3	3	3	3
436	56	Laki-laki	S1 (Sarjana) / Diploma 4	PNS	3	3	3	3	3	3	3	3	4
437	57	Laki-laki	S1 (Sarjana) / Diploma 4	PNS	3	3	3	4	3	3	3	3	3
438	56 Tahun	Perempuan	S1 (Sarjana) / Diploma 4	PNS	3	3	3	4	3	3	3	3	4
439	55	Perempuan	S1 (Sarjana) / Diploma 4	PNS	3	3	3	4	3	3	3	3	3
440	32	Laki-laki	S1 (Sarjana) / Diploma 4	PNS	4	4	3	4	3	3	4	4	4
441	56.tahun	Laki-laki	S1 (Sarjana) / Diploma 4	PNS	3	3	3	4	3	3	3	3	3
442	57 Tahun	Perempuan	S1 (Sarjana) / Diploma 4	PNS	3	3	3	4	3	3	3	3	4
443	54 Tahun	Perempuan	S1 (Sarjana) / Diploma 4	PNS	3	3	3	4	3	3	3	3	3
444	30	Perempuan	SD	PNS	3	2	3	4	3	3	3	3	3
445	56 th	Perempuan	S2 (Pascasarjana)	PNS	3	3	3	4	3	3	3	3	4
446	35	Perempuan	S1 (Sarjana) / Diploma 4	Honoror	3	3	3	4	3	3	4	3	4
447	34	Perempuan	S1 (Sarjana) / Diploma 4	PNS	3	3	3	4	3	3	3	3	4
448	39 (1983)	Perempuan	S1 (Sarjana) / Diploma 4	PNS	3	3	4	4	3	3	3	3	3
449	34	Perempuan	S1 (Sarjana) / Diploma 4	PNS	3	3	3	4	3	3	3	3	4
450	45	Perempuan	S1 (Sarjana) / Diploma 4	PNS	3	4	3	4	4	3	3	4	4
451	42	Perempuan	S1 (Sarjana) / Diploma 4	PNS	3	3	3	4	3	3	3	3	4
452	39	Perempuan	S1 (Sarjana) / Diploma 4	PNS	3	3	3	4	3	3	3	3	4
453	56 tahun	Perempuan	S1 (Sarjana) / Diploma 4	PNS	3	3	2	4	3	3	3	3	3
454	39 tahun	Perempuan	S1 (Sarjana) / Diploma 4	Guru kontrak	3	3	3	4	3	3	3	3	4
455	56 tahun	Perempuan	S1 (Sarjana) / Diploma 4	PNS	3	3	2	4	3	3	3	3	3
456	37	Perempuan	S1 (Sarjana) / Diploma 4	PNS	3	3	3	4	3	3	3	3	4
457	26	Perempuan	S1 (Sarjana) / Diploma 4	PNS	3	3	3	4	3	3	3	3	4
458	42	Perempuan	S1 (Sarjana) / Diploma 4	PNS	3	3	3	4	3	3	3	3	4
459	11 03 1964	Perempuan	S1 (Sarjana) / Diploma 4	PNS	3	3	3	4	3	3	3	3	4
460	33	Perempuan	S1 (Sarjana) / Diploma 4	Honoror	3	3	2	4	3	3	4	3	4
461	34	Laki-laki	S1 (Sarjana) / Diploma 4	PNS	3	4	4	4	4	3	3	3	4
462	58	Perempuan	S1 (Sarjana) / Diploma 4	PNS	3	3	3	4	3	3	3	3	3
463	52	Laki-laki	S1 (Sarjana) / Diploma 4	PNS	4	4	3	4	4	3	4	3	4
464	46 tahun	Perempuan	S1 (Sarjana) / Diploma 4	HONORER	3	3	3	4	3	3	3	3	4
465	46 tahun	Perempuan	S1 (Sarjana) / Diploma 4	Honoror	3	3	3	4	3	3	3	3	4

466	34	Perempuan	S1 (Sarjana) / Diploma 4	PNS	3	3	3	4	3	3	3	3	4
467	55	Perempuan	S1 (Sarjana) / Diploma 4	PNS	3	3	3	4	3	3	3	3	4
468	51	Perempuan	S1 (Sarjana) / Diploma 4	PNS	3	3	3	4	4	3	3	3	3
469	47	Perempuan	S1 (Sarjana) / Diploma 4	PNS	3	4	4	4	4	4	3	3	4
470	43	Perempuan	S1 (Sarjana) / Diploma 4	PNS	3	3	3	4	3	3	3	3	4
471	53	Perempuan	SLTA (SMA/SMK/MA/Sederajat)	PNS	3	3	3	4	3	3	3	3	4
472	52	Perempuan	S2 (Pascasarjana)	PNS	3	3	3	4	3	3	3	3	4
473	46	Perempuan	S1 (Sarjana) / Diploma 4	Guru honorer	4	3	4	3	3	3	4	3	4
474	56	Perempuan	S1 (Sarjana) / Diploma 4	PNS	3	3	3	4	3	3	3	3	4
475	59	Perempuan	S1 (Sarjana) / Diploma 4	PNS	3	3	3	4	3	3	3	3	4
476	58	Perempuan	S1 (Sarjana) / Diploma 4	PNS	3	3	3	4	3	3	3	3	4
477	44 tahun	Perempuan	SLTA (SMA/SMK/MA/Sederajat)	PNS	4	3	3	4	3	3	3	3	4
478	36	Laki-laki	S1 (Sarjana) / Diploma 4	PNS	3	3	3	4	3	3	3	3	4
479	55	Perempuan	S1 (Sarjana) / Diploma 4	PNS	3	3	3	4	4	3	4	3	4
480	42	Perempuan	S1 (Sarjana) / Diploma 4	Pegawai Swasta	3	3	2	4	3	3	3	3	3
481	36	Perempuan	S1 (Sarjana) / Diploma 4	PNS	3	3	3	4	3	3	3	3	4
482	31	Perempuan	S1 (Sarjana) / Diploma 4	PPPK	4	4	4	4	4	4	4	4	4
483	49 tahun	Perempuan	S1 (Sarjana) / Diploma 4	PNS	3	4	3	4	3	3	3	4	4
484	59	Laki-laki	S1 (Sarjana) / Diploma 4	PNS	3	3	3	3	3	3	4	3	4
485	55 th	Perempuan	S1 (Sarjana) / Diploma 4	PNS	3	3	3	4	3	3	3	4	3
486	58	Perempuan	S1 (Sarjana) / Diploma 4	PNS	3	3	3	4	3	3	3	2	3
487	58	Perempuan	S1 (Sarjana) / Diploma 4	PNS	3	3	3	4	3	3	3	3	4
488	40 thn	Perempuan	S1 (Sarjana) / Diploma 4	PNS	3	3	3	4	3	3	3	4	3
489	59 TAHUN	Perempuan	S1 (Sarjana) / Diploma 4	PNS	3	3	3	4	3	3	3	3	3
490	51	Perempuan	S1 (Sarjana) / Diploma 4	PNS	3	3	3	4	3	3	3	3	4
491	47	Laki-laki	S1 (Sarjana) / Diploma 4	PNS	3	3	3	4	4	3	3	3	3
492	55	Laki-laki	S1 (Sarjana) / Diploma 4	PNS	3	3	3	4	3	3	3	3	4
493	30 tahun	Perempuan	S1 (Sarjana) / Diploma 4	guru honorer	3	3	3	4	3	3	3	3	3
494	54 tahun	Laki-laki	SLTA (SMA/SMK/MA/Sederajat)	PNS	3	3	3	3	3	3	3	3	3
495	55 tahun	Perempuan	S1 (Sarjana) / Diploma 4	PNS	3	3	3	4	3	3	3	3	4
496	32 tahun	Laki-laki	S1 (Sarjana) / Diploma 4	Honoror	3	3	3	4	3	3	3	3	4
497	46	Perempuan	S1 (Sarjana) / Diploma 4	PNS	3	3	3	4	3	3	3	3	4
498	34 tahun	Perempuan	S1 (Sarjana) / Diploma 4	Guru kontrak	4	4	3	4	4	4	3	4	4
499	28	Perempuan	S1 (Sarjana) / Diploma 4	Honoror	4	4	4	4	4	4	4	4	4
500	24 tahun	Perempuan	S1 (Sarjana) / Diploma 4	Kontrak	3	3	3	3	3	3	3	3	4
501	54	Laki-laki	S1 (Sarjana) / Diploma 4	PNS	3	3	3	4	3	3	3	3	4
502	30	Laki-laki	S1 (Sarjana) / Diploma 4	PNS	4	3	3	4	3	3	3	3	3
503	34 tahun	Perempuan	S1 (Sarjana) / Diploma 4	Guru honor kontrak	4	4	3	4	4	4	4	4	4
504	30	Perempuan	S1 (Sarjana) / Diploma 4	Honoror	3	3	2	4	3	3	3	3	3

505	55	Laki-laki	Diploma 1/2/3	PNS	3	3	3	4	3	3	3	3	4
506	48	Laki-laki	S1 (Sarjana) / Diploma 4	PNS	4	4	4	4	4	4	4	4	4
507	32	Perempuan	S1 (Sarjana) / Diploma 4	guru honorer	3	3	3	4	3	3	3	3	4
508	39	Laki-laki	S1 (Sarjana) / Diploma 4	PNS	4	4	4	4	4	4	4	4	4
509	52 tahun	Perempuan	S1 (Sarjana) / Diploma 4	PNS	3	3	3	4	3	3	3	3	4
510	57 tahun	Laki-laki	S1 (Sarjana) / Diploma 4	PNS	3	3	3	4	3	3	3	3	3
511	44	Perempuan	S1 (Sarjana) / Diploma 4	PNS	3	3	3	4	3	3	3	3	4
512	28	Laki-laki	S1 (Sarjana) / Diploma 4	Pelajar/Mahasiswa	3	2	2	4	3	3	3	3	4
513	40	Perempuan	S1 (Sarjana) / Diploma 4	Guru kontrak	3	3	3	4	3	3	3	3	4
514	56	Laki-laki	S1 (Sarjana) / Diploma 4	PNS	3	3	2	4	3	3	3	3	3
515	27	Perempuan	S1 (Sarjana) / Diploma 4	PNS	3	3	3	4	3	4	3	3	4
516	27 tahun	Perempuan	S1 (Sarjana) / Diploma 4	Honorer	3	3	3	4	3	3	3	3	4
517	29	Laki-laki	S1 (Sarjana) / Diploma 4	PNS	3	3	3	4	3	3	3	3	3
518	33	Perempuan	S1 (Sarjana) / Diploma 4	Honda	3	3	3	4	3	3	3	3	4
519	53 tahun	Perempuan	S1 (Sarjana) / Diploma 4	PNS	3	3	3	4	3	3	3	3	3
520	49 tahun	Perempuan	S1 (Sarjana) / Diploma 4	PNS	3	3	3	4	4	4	3	4	4
521	42	Laki-laki	S1 (Sarjana) / Diploma 4	PPPK	3	3	3	4	3	3	3	3	3
522	33	Perempuan	S1 (Sarjana) / Diploma 4	PNS	3	3	3	4	3	3	3	3	3
523	41	Laki-laki	S1 (Sarjana) / Diploma 4	PPPK	3	4	3	4	4	4	4	4	4
524	26	Laki-laki	S1 (Sarjana) / Diploma 4	Honorer	3	3	3	4	3	3	3	3	4
525	35	Perempuan	S1 (Sarjana) / Diploma 4	PNS	4	4	4	4	4	4	4	4	4
526	29	Perempuan	S1 (Sarjana) / Diploma 4	PNS	3	3	3	4	3	3	3	3	4
527	43 Tahun	Perempuan	S1 (Sarjana) / Diploma 4	PNS	3	3	3	4	3	3	3	3	4
528	25	Perempuan	S1 (Sarjana) / Diploma 4	Pegawai Swasta	3	3	3	3	3	3	3	3	3
529	35 Tahun	Laki-laki	S1 (Sarjana) / Diploma 4	PNS	3	3	3	4	3	3	3	3	4
530	52 Tahun	Laki-laki	S1 (Sarjana) / Diploma 4	PNS	3	3	3	4	3	3	4	3	3
531	31	Perempuan	Diploma 1/2/3	Pegawai Swasta	3	3	3	4	3	3	3	3	3
532	43	Laki-laki	S1 (Sarjana) / Diploma 4	Guru swasta	4	4	4	4	4	4	4	4	4
533	35	Laki-laki	S1 (Sarjana) / Diploma 4	PNS	3	3	3	3	4	3	3	3	4
534	27	Laki-laki	S1 (Sarjana) / Diploma 4	PNS	3	3	3	4	3	3	3	3	3
535	47 tahun	Laki-laki	S1 (Sarjana) / Diploma 4	PNS	4	4	3	4	3	3	3	3	4
536	37	Perempuan	S1 (Sarjana) / Diploma 4	Pegawai Swasta	3	3	3	4	3	3	3	3	4
537	54	Perempuan	S1 (Sarjana) / Diploma 4	PNS	3	3	3	3	3	3	3	3	4
538	34	Perempuan	S1 (Sarjana) / Diploma 4	Honorer	3	3	3	3	3	3	3	3	3
539	44 tahun	Perempuan	S1 (Sarjana) / Diploma 4	PNS	3	3	3	4	3	3	3	3	3
540	31 tahun	Perempuan	S1 (Sarjana) / Diploma 4	PNS	3	3	3	4	3	3	3	3	4
541	25	Perempuan	S1 (Sarjana) / Diploma 4	PPPK	3	4	3	4	3	3	3	3	4
542	50 Tahun	Perempuan	S1 (Sarjana) / Diploma 4	PNS	3	3	3	4	3	3	3	3	4
543	55 thn	Laki-laki	S1 (Sarjana) / Diploma 4	PNS	3	3	3	4	3	3	3	3	3



544	31 Tahun	Laki-laki	S1 (Sarjana) / Diploma 4	ASN	3	3	3	4	3	3	3	3	4
545	58	Laki-laki	S2 (Pascasarjana)	PNS	4	4	4	4	4	3	4	3	4
546	60 Tahun	Laki-laki	S1 (Sarjana) / Diploma 4	PNS	4	4	3	4	3	4	4	3	4
547	47 tahun	Perempuan	SLTA (SMA/SMK/MA/Sederajat)	Guru Honorer	3	3	3	4	3	3	3	3	4
548	58	Laki-laki	SLTA (SMA/SMK/MA/Sederajat)	PNS	3	3	3	4	3	3	3	3	3
549	58	Laki-laki	SLTA (SMA/SMK/MA/Sederajat)	PNS	3	3	3	4	3	3	3	3	3
550	49	Laki-laki	S1 (Sarjana) / Diploma 4	PNS	3	3	3	4	4	3	4	3	4
551	59	Laki-laki	S1 (Sarjana) / Diploma 4	PNS	3	3	3	3	3	3	3	3	3
552	41	Perempuan	S1 (Sarjana) / Diploma 4	PNS	4	4	4	4	4	4	4	4	4
553	53 th	Perempuan	S1 (Sarjana) / Diploma 4	PNS	3	3	3	4	3	3	3	3	4
554	22 tahun	Perempuan	SLTA (SMA/SMK/MA/Sederajat)	Pelajar/Mahasiswa	3	3	3	3	3	3	3	3	3
555	57	Laki-laki	S1 (Sarjana) / Diploma 4	PNS	3	3	3	4	3	3	3	3	4
556	26	Perempuan	S1 (Sarjana) / Diploma 4	Guru honor	3	3	3	2	3	3	3	3	3
557	33 (Tahun)	Laki-laki	S1 (Sarjana) / Diploma 4	honoror	4	4	4	4	4	4	4	4	4
558	58	Laki-laki	S1 (Sarjana) / Diploma 4	PNS	3	3	3	4	3	3	3	3	4
559	30	Laki-laki	S1 (Sarjana) / Diploma 4	PNS	3	3	3	4	3	3	3	3	4
560	53 tahun	Laki-laki	SLTA (SMA/SMK/MA/Sederajat)	PNS	4	4	3	4	3	3	3	3	4
561	53 th	Laki-laki	S2 (Pascasarjana)	PNS	3	3	3	4	3	3	3	3	3
562	39	Perempuan	SLTP (SMP/MTs/Sederajat)	PNS	3	3	3	4	3	3	3	3	3
563	57	Perempuan	S1 (Sarjana) / Diploma 4	PNS	4	4	3	4	4	4	4	4	4
564	49	Perempuan	S1 (Sarjana) / Diploma 4	PNS	3	3	3	4	3	4	4	4	4
565	56 tahun	Perempuan	S1 (Sarjana) / Diploma 4	PNS	3	3	3	4	3	3	3	3	4
566	50 Tahun	Perempuan	S1 (Sarjana) / Diploma 4	PNS	3	3	3	4	3	3	3	3	4
567	59 tahun 1 bu	Perempuan	S1 (Sarjana) / Diploma 4	PNS	3	3	3	4	3	3	3	3	4
568	59 tahun 1 bu	Perempuan	S1 (Sarjana) / Diploma 4	PNS	3	3	3	4	3	3	3	3	4
569	28	Perempuan	S1 (Sarjana) / Diploma 4	PNS	3	3	3	4	3	3	3	3	4
570	48	Perempuan	S1 (Sarjana) / Diploma 4	PNS	3	3	3	4	3	3	3	3	3
571	29	Perempuan	S1 (Sarjana) / Diploma 4	GURU HONOR SEKOLAH	3	3	3	4	3	3	3	3	4
572	37	Perempuan	S1 (Sarjana) / Diploma 4	ASN PPPK	3	3	3	4	3	3	3	3	4
573	54 tahun	Perempuan	S1 (Sarjana) / Diploma 4	PNS	4	4	4	4	4	4	4	4	4
574	47	Perempuan	S1 (Sarjana) / Diploma 4	PNS	3	3	2	4	3	3	3	3	3
575	54	Perempuan	S1 (Sarjana) / Diploma 4	guru honor kontrak	4	4	3	4	3	3	3	3	4
576	59 thn	Perempuan	S1 (Sarjana) / Diploma 4	PNS	3	3	3	4	3	3	3	3	4
577	29	Perempuan	S1 (Sarjana) / Diploma 4	Guru honor	3	3	3	4	3	3	3	3	4
578	36	Perempuan	S1 (Sarjana) / Diploma 4	PNS	3	3	3	4	3	4	4	3	4
579	34	Perempuan	S1 (Sarjana) / Diploma 4	GURU HONDA	3	3	3	4	3	3	3	3	3
580	55 Thn	Laki-laki	S1 (Sarjana) / Diploma 4	PNS	3	3	3	4	3	3	3	3	4
581	34	Laki-laki	S1 (Sarjana) / Diploma 4	Guru honoror	3	3	3	3	3	3	3	3	3
582	58	Perempuan	S1 (Sarjana) / Diploma 4	PNS	3	3	3	4	3	3	3	3	4

583	58	Perempuan	S1 (Sarjana) / Diploma 4	PNS	3	3	3	4	3	3	3	3	4
584	32	Laki-laki	S1 (Sarjana) / Diploma 4	PPPK	4	4	4	4	4	4	4	4	4
585	46 tahun	Perempuan	S1 (Sarjana) / Diploma 4	PNS	3	3	3	4	3	3	3	3	4
586	57 tahun	Perempuan	S1 (Sarjana) / Diploma 4	PNS	3	4	3	4	3	3	3	3	4
587	58	Perempuan	S1 (Sarjana) / Diploma 4	PNS	3	3	3	4	3	4	4	3	4
588	55	Perempuan	S1 (Sarjana) / Diploma 4	PNS	3	4	3	4	3	3	3	3	4
589	51	Perempuan	S1 (Sarjana) / Diploma 4	PNS	3	3	3	4	3	3	3	3	4
590	46 tahun	Perempuan	S1 (Sarjana) / Diploma 4	PNS	3	3	3	3	3	3	3	3	4
591	37	Perempuan	SD	PNS	4	4	4	4	4	4	4	4	4
592	40 tahun	Perempuan	S1 (Sarjana) / Diploma 4	Guru honorer	3	3	3	4	3	3	3	3	4
593	26	Perempuan	S1 (Sarjana) / Diploma 4	Guru Honorer	3	3	3	4	3	3	3	3	4
594	46 tahun	Perempuan	S1 (Sarjana) / Diploma 4	PNS	3	3	3	4	3	3	3	3	4
595	30 tahun	Perempuan	S1 (Sarjana) / Diploma 4	Guru honorer	3	3	2	4	3	3	3	3	3
596	40	Laki-laki	S1 (Sarjana) / Diploma 4	PNS	4	4	4	4	4	4	4	4	4
597	29 tahun	Laki-laki	SLTA (SMA/SMK/MA/Sederajat)	PNS	4	4	4	4	4	4	4	4	4
598	24	Perempuan	S1 (Sarjana) / Diploma 4	Guru	3	3	3	4	3	3	3	4	4
599	57	Perempuan	S1 (Sarjana) / Diploma 4	PNS	3	3	3	4	3	3	4	4	4
600	58	Perempuan	S1 (Sarjana) / Diploma 4	PNS	3	4	3	4	3	4	4	4	4
601	55 tahun	Laki-laki	SD	PNS	4	4	4	4	4	4	4	4	4
602	54 thn	Perempuan	S1 (Sarjana) / Diploma 4	PNS	3	3	2	4	3	3	3	3	3
603	30	Perempuan	S1 (Sarjana) / Diploma 4	Honorer	3	3	3	4	4	4	4	3	4
604	58 tahun	Perempuan	S1 (Sarjana) / Diploma 4	PNS	3	3	3	3	3	3	3	3	4
605	37	Perempuan	SLTA (SMA/SMK/MA/Sederajat)	guru kontrak	3	3	3	4	3	3	3	3	4
606	46 Tahun	Perempuan	S2 (Pascasarjana)	PNS	3	4	3	4	3	3	3	3	3
607	22	Laki-laki	SLTA (SMA/SMK/MA/Sederajat)	Pelajar/Mahasiswa	3	3	3	3	4	3	3	4	4
608	56 tahun	Perempuan	S1 (Sarjana) / Diploma 4	PNS	3	3	3	4	3	3	3	3	4
609	40	Perempuan	S1 (Sarjana) / Diploma 4	PNS	4	4	3	4	4	4	3	3	4
610	21	Perempuan	SLTA (SMA/SMK/MA/Sederajat)	honorer	3	3	3	4	3	3	3	3	4
611	52 tahun	Perempuan	S1 (Sarjana) / Diploma 4	PNS	3	3	3	4	3	3	3	3	3
612	50	Perempuan	S1 (Sarjana) / Diploma 4	PNS	3	3	3	4	3	3	3	3	4
613	59 tahun 3 bu	Laki-laki	S1 (Sarjana) / Diploma 4	PNS	3	3	3	4	3	3	3	3	3
614	52	Perempuan	S1 (Sarjana) / Diploma 4	PNS	3	3	3	4	3	3	3	3	4
615	36	Perempuan	S1 (Sarjana) / Diploma 4	PNS	3	3	3	4	3	3	3	3	4
616	34	Perempuan	S1 (Sarjana) / Diploma 4	PNS	3	3	3	4	3	3	3	3	4
617	33	Perempuan	S1 (Sarjana) / Diploma 4	PNS	3	3	3	4	3	3	3	3	4
618	47	Perempuan	S1 (Sarjana) / Diploma 4	PNS	3	3	3	4	3	3	3	3	4
619	57	Laki-laki	S1 (Sarjana) / Diploma 4	PNS	3	3	3	4	3	3	3	3	4
620	41 tahun	Perempuan	S1 (Sarjana) / Diploma 4	PNS	3	3	3	4	3	3	3	3	4
621	58	Perempuan	S1 (Sarjana) / Diploma 4	PNS	3	3	3	4	4	4	3	3	4



661		31	Perempuan	S1 (Sarjana) / Diploma 4	PNS	3	3	3	4	3	3	3	3	4
662	53 tahun		Laki-laki	S1 (Sarjana) / Diploma 4	PNS	3	3	3	4	3	3	3	3	4
663	57 thn		Perempuan	S1 (Sarjana) / Diploma 4	PNS	3	3	3	4	3	3	3	3	4
664		49	Perempuan	S1 (Sarjana) / Diploma 4	PNS	3	3	3	4	3	3	3	3	4
665	43 tahun		Perempuan	S1 (Sarjana) / Diploma 4	PNS	4	3	3	4	3	4	3	3	4
666		43	Perempuan	S1 (Sarjana) / Diploma 4	PNS	3	3	3	4	3	3	3	3	4
667		57	Laki-laki	S2 (Pascasarjana)	PNS	4	4	3	4	3	3	3	3	4
668		57	Laki-laki	S2 (Pascasarjana)	PNS	3	4	3	4	3	3	3	3	4
669		49	Perempuan	S1 (Sarjana) / Diploma 4	PNS	3	3	4	4	3	3	3	4	3
670		51	Laki-laki	S1 (Sarjana) / Diploma 4	PNS	3	3	3	4	3	3	3	3	4
671		34	Laki-laki	S1 (Sarjana) / Diploma 4	PNS	3	3	3	4	3	3	3	3	4
672		50	Perempuan	S1 (Sarjana) / Diploma 4	PNS	3	3	3	4	3	3	3	3	4
673		35	Laki-laki	S1 (Sarjana) / Diploma 4	PNS	4	4	4	4	4	4	4	4	4
674	27 Tahun		Laki-laki	S1 (Sarjana) / Diploma 4	Honoror	3	3	2	4	3	3	3	3	3
675	40 Tahun		Perempuan	S2 (Pascasarjana)	PNS	3	3	3	4	3	3	3	4	4
676		24	Laki-laki	S1 (Sarjana) / Diploma 4	pegawai honoror	3	3	3	4	3	3	3	3	4
677	38 tahun		Perempuan	S1 (Sarjana) / Diploma 4	PNS	3	3	3	4	3	3	3	3	4
678		35	Laki-laki	S1 (Sarjana) / Diploma 4	PNS	3	3	3	4	3	3	3	3	4
679		26	Perempuan	S1 (Sarjana) / Diploma 4	PNS	3	3	3	4	3	3	3	3	3
680	26 tahun		Perempuan	S1 (Sarjana) / Diploma 4	Honoror	3	3	3	4	3	3	3	3	4
681		47	Laki-laki	S1 (Sarjana) / Diploma 4	PNS	3	3	4	4	3	3	4	3	4
682	28 Tahun		Perempuan	S1 (Sarjana) / Diploma 4	Honor Guru Kelas	4	4	4	4	4	4	4	4	4
683		37	Perempuan	S1 (Sarjana) / Diploma 4	PNS	3	3	2	4	3	3	3	3	4
684		36	Perempuan	S1 (Sarjana) / Diploma 4	PNS	3	3	3	4	3	3	3	3	4
685		40	Perempuan	S1 (Sarjana) / Diploma 4	PNS	3	3	3	4	3	3	3	3	4
686		53	Perempuan	S1 (Sarjana) / Diploma 4	PNS	3	3	3	4	3	3	3	3	3
687		36	Perempuan	S1 (Sarjana) / Diploma 4	PNS	3	3	3	4	3	3	3	3	4
688	38 tahun		Perempuan	S1 (Sarjana) / Diploma 4	PNS	3	3	3	4	3	4	3	3	4
689		52	Laki-laki	S1 (Sarjana) / Diploma 4	PNS	3	3	3	3	3	3	3	3	4
690		53	Perempuan	S1 (Sarjana) / Diploma 4	PNS	4	3	3	4	3	3	3	3	3
691		38	Perempuan	S1 (Sarjana) / Diploma 4	PNS	3	3	3	4	3	3	3	3	3
692		36	Perempuan	S1 (Sarjana) / Diploma 4	PNS	3	3	3	4	3	3	3	3	4
693		40	Perempuan	S1 (Sarjana) / Diploma 4	PNS	4	4	3	4	3	3	3	3	4
694		58	Laki-laki	S1 (Sarjana) / Diploma 4	PNS	3	3	3	4	3	3	3	3	4
695		50	Perempuan	S1 (Sarjana) / Diploma 4	PNS	4	4	4	4	4	4	4	4	4
696		35	Perempuan	S2 (Pascasarjana)	PNS	3	3	3	4	3	3	3	3	4
697		54	Perempuan	S1 (Sarjana) / Diploma 4	PNS	3	4	3	3	3	3	3	3	4
698	54 /1968		Perempuan	S1 (Sarjana) / Diploma 4	PNS	3	3	3	4	3	3	3	3	4
699		49	Perempuan	S1 (Sarjana) / Diploma 4	PNS	3	3	3	4	3	3	3	3	4

700	41 tahun	Perempuan	S1 (Sarjana) / Diploma 4	PNS	3	3	3	4	3	3	3	3	4
701	47	Perempuan	S1 (Sarjana) / Diploma 4	PNS	3	3	3	4	3	3	3	3	4
702	42	Laki-laki	S1 (Sarjana) / Diploma 4	ASN PPPK	3	3	3	4	3	3	3	3	3
703	36	Laki-laki	S1 (Sarjana) / Diploma 4	PNS	4	4	4	4	3	4	3	3	4
704	28	Perempuan	S1 (Sarjana) / Diploma 4	Guru Honor	3	3	3	3	3	3	3	3	4
705	38	Laki-laki	S1 (Sarjana) / Diploma 4	PNS	3	3	3	4	3	3	3	3	4
706	26	Laki-laki	S1 (Sarjana) / Diploma 4	PNS	3	3	3	4	3	3	3	3	4
707	38	Perempuan	S1 (Sarjana) / Diploma 4	PNS	3	3	3	4	3	3	3	3	4
708	50	Perempuan	S1 (Sarjana) / Diploma 4	PNS	3	3	3	4	3	3	3	3	4
709	48 thn	Perempuan	S1 (Sarjana) / Diploma 4	PNS	3	4	3	4	4	4	4	3	4
710	58 Tahun	Laki-laki	SLTA (SMA/SMK/MA/Sederajat)	PNS	3	3	3	4	3	3	3	3	4
711	35	Laki-laki	S1 (Sarjana) / Diploma 4	PNS	3	3	3	4	3	3	4	4	4
712	36	Laki-laki	S1 (Sarjana) / Diploma 4	PNS	3	3	3	4	3	3	3	3	4
713	59 th	Perempuan	S1 (Sarjana) / Diploma 4	PNS	4	3	3	4	3	3	3	3	4
714	40	Perempuan	S1 (Sarjana) / Diploma 4	PNS	3	3	3	3	3	4	4	4	4
715	29	Perempuan	S1 (Sarjana) / Diploma 4	PNS	3	3	3	4	3	3	3	3	4
716	40	Perempuan	S1 (Sarjana) / Diploma 4	PNS	3	3	3	3	3	3	3	3	4
717	35	Perempuan	S1 (Sarjana) / Diploma 4	PNS	4	4	4	4	4	4	4	4	4
718	54	Perempuan	S1 (Sarjana) / Diploma 4	PNS	3	3	3	4	3	3	3	3	4
719	32	Perempuan	S1 (Sarjana) / Diploma 4	Honoror guru sd	3	3	3	4	3	3	3	3	4
720	29	Laki-laki	S2 (Pascasarjana)	PNS	3	3	3	4	3	3	3	3	4
721	55	Perempuan	S1 (Sarjana) / Diploma 4	PNS	3	4	3	4	3	3	3	3	3
722	38	Perempuan	S1 (Sarjana) / Diploma 4	PNS	3	3	3	3	3	3	3	3	3
723	55	Perempuan	S1 (Sarjana) / Diploma 4	PNS	3	3	4	4	3	3	3	3	3
724	52 tahun	Laki-laki	S1 (Sarjana) / Diploma 4	PNS	3	3	3	4	3	3	3	3	4
725	36	Perempuan	S1 (Sarjana) / Diploma 4	PNS	3	3	3	4	3	3	3	3	4
726	56 Tahun	Laki-laki	S1 (Sarjana) / Diploma 4	PNS	3	3	3	4	3	3	3	3	4
727	56 Tahun	Laki-laki	S1 (Sarjana) / Diploma 4	PNS	3	3	3	4	3	3	3	3	4
728	40	Laki-laki	S1 (Sarjana) / Diploma 4	PNS	3	3	3	4	3	3	3	3	4
729	35	Perempuan	S1 (Sarjana) / Diploma 4	PNS	3	3	3	4	3	3	3	3	3
730	50	Laki-laki	S1 (Sarjana) / Diploma 4	PNS	3	3	3	4	3	4	3	3	4
731	53 tahun	Laki-laki	S1 (Sarjana) / Diploma 4	PNS	3	3	3	3	3	3	3	3	3
732	52	Laki-laki	SLTP (SMP/MTs/Sederajat)	PNS	3	3	3	4	3	3	3	3	4
733	31	Perempuan	S2 (Pascasarjana)	PNS	3	3	3	4	3	3	3	3	4
734	50	Perempuan	S1 (Sarjana) / Diploma 4	PNS	3	3	4	4	3	3	3	3	3
735	55 tahun	Perempuan	S2 (Pascasarjana)	PNS	3	3	3	4	3	3	4	4	4
736	57	Perempuan	S1 (Sarjana) / Diploma 4	PNS	3	3	3	4	3	4	3	3	3
737	31	Perempuan	S1 (Sarjana) / Diploma 4	PNS	3	3	3	4	3	3	3	3	4
738	54	Perempuan	SLTA (SMA/SMK/MA/Sederajat)	PNS	3	3	3	4	3	3	3	3	4

739	47	Perempuan	SLTA (SMA/SMK/MA/Sederajat)	HONORER	3	3	3	4	3	3	3	3	3
740	54	Laki-laki	S1 (Sarjana) / Diploma 4	PNS	3	3	3	4	3	3	3	3	3
741	65 tahun	Laki-laki	S1 (Sarjana) / Diploma 4	PNS	3	3	3	3	3	3	3	3	3
742	54	Laki-laki	S1 (Sarjana) / Diploma 4	PNS	3	3	3	4	3	3	4	2	4
743	24	Perempuan	S1 (Sarjana) / Diploma 4	PNS	3	3	3	4	3	3	3	3	4
744	34	Laki-laki	S1 (Sarjana) / Diploma 4	PPPK	3	3	3	4	3	3	3	3	4
745	57	Laki-laki	S1 (Sarjana) / Diploma 4	PNS	3	3	3	4	3	3	3	3	4
746	53	Perempuan	S1 (Sarjana) / Diploma 4	PNS	3	3	3	4	3	3	3	3	4
747	35	Perempuan	S1 (Sarjana) / Diploma 4	PNS	4	4	3	4	4	4	4	4	4
748	33	Perempuan	S1 (Sarjana) / Diploma 4	PNS	4	4	4	4	4	4	4	4	4
749	47	Perempuan	S1 (Sarjana) / Diploma 4	PNS	3	4	3	4	3	3	3	3	4
750	44 Tahun	Perempuan	S1 (Sarjana) / Diploma 4	PPPK	4	4	4	4	4	4	4	4	4
751	45	Perempuan	S1 (Sarjana) / Diploma 4	PNS	3	2	4	4	4	3	3	3	3
752	29	Perempuan	S1 (Sarjana) / Diploma 4	PPPK	3	3	4	3	3	3	3	3	3
753	35	Laki-laki	S1 (Sarjana) / Diploma 4	Pegawai Swasta	3	3	3	4	3	3	3	3	3
754	30	Perempuan	S1 (Sarjana) / Diploma 4	PPPK	3	3	3	4	3	3	3	3	4
755	30 Tahun	Perempuan	S1 (Sarjana) / Diploma 4	PPPK	3	3	4	4	3	3	3	4	4
756	38	Perempuan	S1 (Sarjana) / Diploma 4	PNS	4	3	3	3	3	3	4	4	3
757	34	Laki-laki	S1 (Sarjana) / Diploma 4	Guru honor	3	3	3	4	3	3	3	3	4
758	56	Perempuan	S1 (Sarjana) / Diploma 4	PNS	3	3	3	4	3	3	4	3	4
759	39	Perempuan	S1 (Sarjana) / Diploma 4	guru kontrak	4	3	3	4	4	4	3	4	4
760	30 tahun	Perempuan	S1 (Sarjana) / Diploma 4	Guru	4	4	3	4	4	4	4	4	4
761	25	Laki-laki	S1 (Sarjana) / Diploma 4	Honoror	3	3	3	3	3	3	3	3	4
762	33	Perempuan	S1 (Sarjana) / Diploma 4	Guru PPPK	4	3	3	4	3	3	3	4	3
763	44	Perempuan	S1 (Sarjana) / Diploma 4	PNS	4	4	4	4	4	4	3	3	4
764	54	Laki-laki	S1 (Sarjana) / Diploma 4	PNS	4	4	4	4	3	3	3	3	3
765	50 tahun	Perempuan	S1 (Sarjana) / Diploma 4	PNS	4	3	3	4	3	3	3	3	4
766	45	Perempuan	S1 (Sarjana) / Diploma 4	PNS	3	3	3	4	3	3	3	3	3
767	46	Perempuan	S2 (Pascasarjana)	PNS	3	4	3	4	4	3	3	3	4
768	58 tahun	Laki-laki	S1 (Sarjana) / Diploma 4	PNS	3	3	3	3	3	3	3	3	3
769	32	Laki-laki	SD	Honor	3	3	3	4	3	3	3	3	4
770	42	Perempuan	S1 (Sarjana) / Diploma 4	PNS	3	3	3	4	3	3	3	3	4
771	47th	Perempuan	S1 (Sarjana) / Diploma 4	PNS	3	3	4	4	4	3	3	2	3
772	35	Perempuan	S1 (Sarjana) / Diploma 4	PNS	3	3	3	4	3	3	3	3	4
773	59 th	Perempuan	Diploma 1/2/3	TNI	3	3	3	4	3	3	3	3	3
774	48	Perempuan	S1 (Sarjana) / Diploma 4	PNS	3	3	3	4	3	3	3	3	3
775	57 tahun	Perempuan	S1 (Sarjana) / Diploma 4	PNS	4	4	3	4	4	4	4	3	4
776	39 tahun	Perempuan	S1 (Sarjana) / Diploma 4	PPPK	4	4	3	4	4	4	4	3	4
777	51 tahun	Perempuan	S1 (Sarjana) / Diploma 4	PNS	3	3	3	4	3	3	3	3	4

778	53	Perempuan	S1 (Sarjana) / Diploma 4	PNS	3	3	3	4	3	3	3	3	4
779	36	Perempuan	S1 (Sarjana) / Diploma 4	PNS	4	4	4	4	4	4	4	4	4
780	52 tahun	Laki-laki	S1 (Sarjana) / Diploma 4	PNS	3	3	3	4	3	3	3	3	4
781	34 Tahun	Perempuan	S1 (Sarjana) / Diploma 4	PNS	4	4	3	4	4	4	4	4	4
782	35	Laki-laki	S1 (Sarjana) / Diploma 4	PNS	3	3	3	4	3	3	3	3	4
783	16-01-1964	Laki-laki	S1 (Sarjana) / Diploma 4	PNS	3	3	3	4	3	3	3	3	4
784	35	Laki-laki	S1 (Sarjana) / Diploma 4	GTT honorer	4	4	4	4	4	4	4	4	4
785	38	Laki-laki	S1 (Sarjana) / Diploma 4	PNS	4	4	4	4	4	4	4	4	4
786	54	Perempuan	S1 (Sarjana) / Diploma 4	PNS	3	3	3	4	3	3	3	4	4
787	49 tahun	Perempuan	S1 (Sarjana) / Diploma 4	PNS	3	3	3	4	3	3	3	3	4
788	39	Perempuan	S1 (Sarjana) / Diploma 4	Guru Honorer	3	4	3	4	3	3	4	3	4
789	27	Perempuan	S1 (Sarjana) / Diploma 4	Honoror	3	2	4	3	3	3	3	3	4
790	20 thn	Perempuan	SLTA (SMA/SMK/MA/Sederajat)	Guru honorer	3	3	3	3	3	3	3	3	4
791	29	Perempuan	S1 (Sarjana) / Diploma 4	GTT	3	3	3	4	3	3	3	3	4
792	38	Perempuan	S1 (Sarjana) / Diploma 4	Honoror	3	3	3	3	3	3	3	3	4
793	25	Perempuan	S1 (Sarjana) / Diploma 4	Karyawan honorer	4	4	4	4	4	4	4	4	4
794	39	Perempuan	S1 (Sarjana) / Diploma 4	PNS	4	4	4	4	4	4	4	4	4
795	28	Laki-laki	SD	Honor	4	4	3	4	3	3	3	3	4
796	28	Perempuan	S1 (Sarjana) / Diploma 4	PNS	3	3	3	4	3	3	3	3	4
797	42	Perempuan	S1 (Sarjana) / Diploma 4	PNS	3	3	3	4	3	3	3	3	4
798	38	Perempuan	S1 (Sarjana) / Diploma 4	PNS	3	3	3	4	3	3	3	3	4
799	59 Tahun 4 bu	Laki-laki	S1 (Sarjana) / Diploma 4	PNS	3	3	3	4	3	3	3	3	4
800	58 th	Perempuan	S1 (Sarjana) / Diploma 4	PNS	3	4	3	4	3	4	3	3	4
801	25	Perempuan	S1 (Sarjana) / Diploma 4	Guru	3	2	3	4	3	3	3	3	4
802	50 Tahun	Laki-laki	S1 (Sarjana) / Diploma 4	PNS	4	4	3	4	3	4	3	4	4
803	48	Perempuan	S1 (Sarjana) / Diploma 4	PNS	3	3	3	4	4	3	3	3	4
804	38	Perempuan	SLTA (SMA/SMK/MA/Sederajat)	PTT	3	3	3	4	3	3	3	3	3
805	53	Perempuan	SD	PNS	3	3	3	4	3	3	3	3	4
806	41	Perempuan	S1 (Sarjana) / Diploma 4	ASN PPPK	3	3	3	4	3	3	3	3	4
807	39 Tahun	Perempuan	S1 (Sarjana) / Diploma 4	Karyawan Honorer	4	4	4	4	4	4	4	4	4
808	56 th	Perempuan	S1 (Sarjana) / Diploma 4	PNS	4	4	4	4	4	4	4	4	4
809	37 tahun	Perempuan	S1 (Sarjana) / Diploma 4	PNS	3	3	3	4	3	3	3	3	4
810	48 TAHUN	Perempuan	S1 (Sarjana) / Diploma 4	PNS	3	3	3	4	3	3	3	3	4
811	35	Perempuan	S1 (Sarjana) / Diploma 4	PNS	3	3	3	4	3	3	3	3	4
812	43 tahun	Perempuan	S1 (Sarjana) / Diploma 4	PNS	3	3	3	4	3	3	3	3	4
813	57 tahun	Perempuan	S1 (Sarjana) / Diploma 4	PNS	3	3	3	3	3	3	3	3	3
814	21	Perempuan	S1 (Sarjana) / Diploma 4	Pelajar/Mahasiswa	3	4	3	3	3	3	3	3	4
815	47	Perempuan	Diploma 1/2/3	PNS	4	4	4	4	4	4	4	4	4
816	54	Perempuan	S1 (Sarjana) / Diploma 4	PNS	4	3	3	4	3	3	3	3	4

817	36	Perempuan	S1 (Sarjana) / Diploma 4	guru honor yayasan	3	3	3	4	3	3	3	3	4
818	26	Perempuan	S1 (Sarjana) / Diploma 4	PNS	3	3	3	4	3	3	3	3	3
819	24	Perempuan	S1 (Sarjana) / Diploma 4	Guru Honorer	3	3	3	4	3	3	3	3	4
820	44(tahun)	Perempuan	SLTA (SMA/SMK/MA/Sederajat)	PNS	3	4	4	4	3	4	4	3	4
821	58 tahun	Laki-laki	S1 (Sarjana) / Diploma 4	PNS	3	3	3	3	3	3	3	3	4
822	52 tahun	Perempuan	S1 (Sarjana) / Diploma 4	PNS	4	4	3	4	4	3	4	4	4
823	25 Tahun	Perempuan	S1 (Sarjana) / Diploma 4	Guru honorer	3	3	4	4	4	3	3	3	3
824	55 thn	Perempuan	S1 (Sarjana) / Diploma 4	PNS	3	3	3	4	3	3	3	3	4
825	42 tahun	Perempuan	S1 (Sarjana) / Diploma 4	Guru Kontrak	3	3	3	4	3	3	3	3	4
826	54	Perempuan	S1 (Sarjana) / Diploma 4	PNS	3	3	3	4	3	3	3	3	4
827	56 Tahun	Laki-laki	S1 (Sarjana) / Diploma 4	PNS	3	3	3	4	3	3	3	3	4
828	34	Perempuan	S1 (Sarjana) / Diploma 4	PNS	4	3	3	4	4	3	4	3	4
829	49	Perempuan	Diploma 1/2/3	PNS	4	4	4	4	4	4	4	4	4
830	25	Perempuan	S1 (Sarjana) / Diploma 4	Honoror	3	3	3	4	3	4	4	4	4
831	45	Laki-laki	S1 (Sarjana) / Diploma 4	PNS	3	3	3	4	3	3	3	3	3
832	39	Laki-laki	SD	GURU PPPK	3	3	3	4	3	3	3	3	4
833	48	Perempuan	S1 (Sarjana) / Diploma 4	PNS	3	3	3	4	3	3	3	3	4
834	35	Perempuan	S1 (Sarjana) / Diploma 4	PNS	3	3	3	4	3	3	3	3	4
835	36	Laki-laki	S1 (Sarjana) / Diploma 4	PNS	4	3	3	4	3	3	3	3	4
836	48	Perempuan	S1 (Sarjana) / Diploma 4	PNS	3	3	3	4	3	3	3	3	4
837	52 Tahun	Perempuan	S1 (Sarjana) / Diploma 4	PNS	3	3	3	4	3	3	3	3	4
838	29	Laki-laki	S1 (Sarjana) / Diploma 4	Guru honorer	3	3	3	4	3	3	3	3	4
839	37	Perempuan	S1 (Sarjana) / Diploma 4	PNS	3	3	3	4	3	3	3	3	4
840	53	Perempuan	S1 (Sarjana) / Diploma 4	PNS	3	3	3	4	3	3	3	3	4
841	27 tahun	Perempuan	S1 (Sarjana) / Diploma 4	GURU HONORER	3	3	3	2	3	3	3	3	4
842	33	Perempuan	S1 (Sarjana) / Diploma 4	Guru honorer	3	3	4	4	3	3	3	3	4
843	45 Tahun	Perempuan	S1 (Sarjana) / Diploma 4	PPPK	3	3	3	4	3	3	3	3	4
844	45 Tahun	Perempuan	S1 (Sarjana) / Diploma 4	PPPK	3	3	3	4	3	3	3	3	4
845	36	Perempuan	S1 (Sarjana) / Diploma 4	PPPK	3	3	3	4	3	3	3	3	4
846	27 tahun	Laki-laki	S1 (Sarjana) / Diploma 4	PNS	3	3	4	4	3	3	4	4	4
847	48	Laki-laki	S1 (Sarjana) / Diploma 4	PNS	3	3	3	4	3	3	3	3	4
848	21 Tahun	Perempuan	S1 (Sarjana) / Diploma 4	Guru Honorer	4	3	4	4	4	4	4	4	4
849	47 tahun	Perempuan	S1 (Sarjana) / Diploma 4	PNS	3	3	3	4	3	3	3	3	4
850	39	Laki-laki	S1 (Sarjana) / Diploma 4	ASN PPPK	3	3	3	4	3	3	3	3	4
851	42	Perempuan	S1 (Sarjana) / Diploma 4	PNS	3	2	4	3	3	3	3	3	3
852	58	Perempuan	S1 (Sarjana) / Diploma 4	PNS	3	3	3	4	3	3	3	3	4
853	30	Perempuan	S1 (Sarjana) / Diploma 4	PNS	4	4	4	4	4	4	4	4	4
854	55 th	Laki-laki	S1 (Sarjana) / Diploma 4	PNS	3	3	3	4	3	3	3	3	4
855	53	Perempuan	S1 (Sarjana) / Diploma 4	PNS	3	3	3	4	3	3	3	3	4



856	36	Perempuan	S1 (Sarjana) / Diploma 4	PNS	3	2	4	4	3	3	3	3	3
857	49 th	Perempuan	S1 (Sarjana) / Diploma 4	PNS	3	3	3	4	3	3	3	3	3
858	35 tahun	Perempuan	S1 (Sarjana) / Diploma 4	PNS	3	3	3	4	3	3	3	3	4
859	50	Perempuan	S1 (Sarjana) / Diploma 4	PNS	3	3	4	3	3	3	3	3	3
860	58	Laki-laki	S1 (Sarjana) / Diploma 4	PNS	3	3	3	3	3	3	3	3	3
861	57	Perempuan	S1 (Sarjana) / Diploma 4	PNS	3	3	3	3	3	3	3	3	3
862	55	Laki-laki	SD	PNS	3	3	3	3	3	3	3	3	3
863	59	Laki-laki	SD	TNI	3	3	3	3	3	3	3	3	3
864	56	Perempuan	S1 (Sarjana) / Diploma 4	PNS	3	3	3	4	3	3	3	3	4
865	30 Tahun	Laki-laki	S1 (Sarjana) / Diploma 4	PNS	3	3	3	3	3	3	3	3	4
866	37 tahun	Laki-laki	S1 (Sarjana) / Diploma 4	PNS	3	3	3	4	3	3	3	3	4
867	57	Laki-laki	S1 (Sarjana) / Diploma 4	PNS	4	4	4	4	4	4	4	4	4
868	56	Laki-laki	S1 (Sarjana) / Diploma 4	PNS	4	3	4	4	4	3	3	3	3
869	26	Laki-laki	SLTA (SMA/SMK/MA/Sederajat)	PSD	4	4	4	4	4	4	4	4	4
870	43	Perempuan	S1 (Sarjana) / Diploma 4	PNS	3	3	3	4	3	3	3	3	4
871	43 tahun	Perempuan	S1 (Sarjana) / Diploma 4	PNS	3	3	3	4	3	3	3	3	4
872	55	Laki-laki	S1 (Sarjana) / Diploma 4	PNS	3	3	3	3	3	3	3	3	4
873	35	Perempuan	S1 (Sarjana) / Diploma 4	PNS	3	3	3	3	3	3	3	3	4
874	56	Laki-laki	S1 (Sarjana) / Diploma 4	PNS	3	3	3	4	3	3	3	3	4
875	33 ( tahun )	Perempuan	S1 (Sarjana) / Diploma 4	PNS	3	3	3	3	3	3	3	3	3
876	42	Perempuan	S1 (Sarjana) / Diploma 4	PNS	4	4	4	4	4	4	4	4	4
877	30	Laki-laki	S1 (Sarjana) / Diploma 4	PNS	4	4	4	4	4	4	4	4	4
878	44	Perempuan	S1 (Sarjana) / Diploma 4	PNS	4	4	3	4	3	3	4	4	4
879	52	Perempuan	S1 (Sarjana) / Diploma 4	PNS	3	3	3	4	3	3	3	3	4
880	35	Perempuan	S1 (Sarjana) / Diploma 4	PNS	4	4	3	4	3	3	3	3	4
881	49	Laki-laki	S1 (Sarjana) / Diploma 4	PNS	3	3	3	3	3	3	3	3	4
882	31	Perempuan	S1 (Sarjana) / Diploma 4	PPPK	3	3	3	4	3	3	3	3	4
883	27	Perempuan	SD	PPPK	3	2	3	3	3	3	3	3	4
884	53	Perempuan	SD	PNS	3	3	3	4	3	3	3	3	4
885	57	Perempuan	S1 (Sarjana) / Diploma 4	PNS	3	3	3	4	3	3	3	3	4
886	36	Perempuan	S1 (Sarjana) / Diploma 4	PNS	3	3	4	4	3	3	3	3	3
887	50	Perempuan	S1 (Sarjana) / Diploma 4	PNS	3	3	3	4	3	3	3	3	4
888	55	Laki-laki	S1 (Sarjana) / Diploma 4	PNS	3	3	3	4	3	3	3	3	3
889	39	Perempuan	S1 (Sarjana) / Diploma 4	PNS	3	3	3	4	3	3	3	3	4
890	41	Perempuan	S1 (Sarjana) / Diploma 4	PNS	3	3	3	4	3	3	3	3	4
891	59	Perempuan	Diploma 1/2/3	PNS	3	3	3	4	3	3	3	3	4
892	47 tahun	Perempuan	S1 (Sarjana) / Diploma 4	PNS	3	3	3	4	3	3	3	3	4
893	43	Laki-laki	S1 (Sarjana) / Diploma 4	PNS	4	4	4	4	4	4	4	4	4
894	30	Perempuan	S1 (Sarjana) / Diploma 4	PPPK	3	3	3	4	3	3	3	3	4

895	42	Perempuan	S1 (Sarjana) / Diploma 4	PNS	3	3	3	4	3	3	3	3	3
896	43	Perempuan	S1 (Sarjana) / Diploma 4	PNS	3	3	3	4	3	3	3	3	4
897	52 tahun	Perempuan	S1 (Sarjana) / Diploma 4	PNS	3	3	3	4	3	3	3	3	4
898	52 thn	Laki-laki	S1 (Sarjana) / Diploma 4	PNS	3	3	3	4	3	3	3	3	4
899	40	Laki-laki	S1 (Sarjana) / Diploma 4	PNS	3	3	3	4	3	3	3	3	3
900	59	Laki-laki	S2 (Pascasarjana)	PNS	3	3	4	4	3	4	4	4	4
901	25	Perempuan	S1 (Sarjana) / Diploma 4	PNS	3	3	4	3	3	3	3	3	3
902	40	Laki-laki	S2 (Pascasarjana)	PNS	4	4	4	4	4	4	4	4	4
903	36	Perempuan	S1 (Sarjana) / Diploma 4	PPPK	3	3	3	4	3	3	3	3	4
904	32	Perempuan	Diploma 1/2/3	Pegawai Swasta	3	3	3	4	3	3	3	3	3
905	24 tahun	Perempuan	S1 (Sarjana) / Diploma 4	Guru	3	3	3	4	3	3	3	3	4
906	42 tahun	Perempuan	S1 (Sarjana) / Diploma 4	PNS	4	4	4	4	4	4	4	4	4
907	50	Laki-laki	S1 (Sarjana) / Diploma 4	PNS	3	3	3	4	3	3	3	3	4
908	45 Tahun	Perempuan	S1 (Sarjana) / Diploma 4	PNS	3	3	3	4	3	3	3	3	4
909	47	Laki-laki	S1 (Sarjana) / Diploma 4	PNS	4	4	3	4	3	3	3	4	4
910	59 tahun	Laki-laki	S1 (Sarjana) / Diploma 4	PNS	3	3	3	4	3	3	3	3	4
911	48	Laki-laki	SLTP (SMP/MTs/Sederajat)	PNS	3	3	3	4	3	3	3	3	4
912	38 tahun	Perempuan	S1 (Sarjana) / Diploma 4	PNS	3	3	3	4	3	3	3	3	4
913	48	Laki-laki	S1 (Sarjana) / Diploma 4	PNS	3	3	3	4	3	3	4	3	4
<b>Nilai Rata-Rata</b>					<b>3.18</b>	<b>3.18</b>	<b>3.11</b>	<b>3.91</b>	<b>3.15</b>	<b>3.16</b>	<b>3.19</b>	<b>3.16</b>	<b>3.80</b>

3.31 0.35 0.35 0.35 0.43 0.35 0.35 0.35 0.35 0.42  
82.83